

BMP rapport Gat van Pinte 2013



Bert van Broekhoven
VWG De Steltkluut
November 2013



Inhoud

1. Inleiding	3
2. Gebiedsbeschrijving Gat van Pinte	3
4. De looproute	5
5. Overzicht territoria per soort	6
6. Overzicht soorten zonder territorium in 2013	8
7. Territoriumkaarten	8
8. Samenvatting van de bevindingen in 2013	9
9. Conclusie	9



De hoge bomen waar in 2013 voor het eerst een Buizerd tot broeden kwam.

1. Inleiding

Voor u ligt een rapport over de broedvogelinventarisatie die in het voorjaar van 2013 is uitgevoerd door Bert van Broekhoven, Hans Molenaar en Theo Spuessens in het natuurgebied Gat van Pinte nabij Terneuzen. Er zijn 8 tellingen uitgevoerd volgens een vaste looproute. De gegevens van 2013 zijn digitaal verwerkt op de site van SOVON en de territoria zijn m.b.v. autoclustering bepaald. De gegevens van de 2010, 2011 en 2012 zijn op exact dezelfde wijze digitaal verwerkt en meegenomen in dit rapport.

2. Gebiedsbeschrijving Gat van Pinte

Beschrijving: Het terrein is ongeveer 60 hectare groot en bestaat uit open grasland met rietvelden en open water (de Otheense Kreek, Gat van Pinte) en enkele waterpartijen die een aantal jaren geleden zijn aangelegd. Er zijn enkele oude hoge bomen en enkele bosjes met struiken aanwezig. Het is een jong en gevarieerd gebied dat nog in ontwikkeling is. Het gebied wordt begraaasd door runderen en paarden. In voorjaar 2013 hebben er tijdelijk 16 Schotse Hooglanders rondgelopen. Dit houdt recreanten uit het gebied waardoor het in dit gebied beduidend rustiger is dan het aangrenzende natuurgebied het Eiland van Meijer. Het beheer wordt gedaan door Staatsbosbeheer.

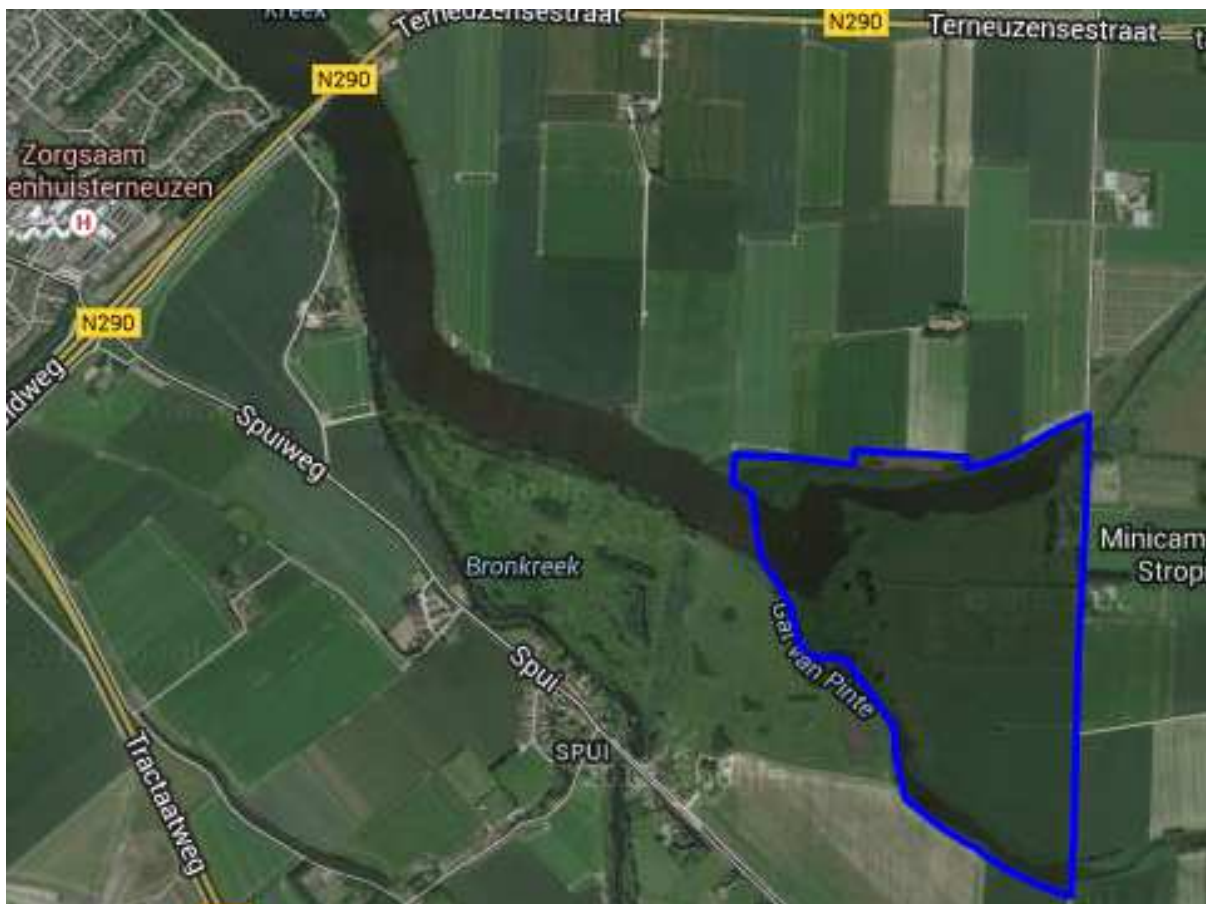

Kaartje met ligging GVP. Het Eiland van Meijer ligt er direct links van.

3. De telronden 2013

Ronde	Datum	Start	Temperatuur	Wind	Bewolking	Neerslag
1	9-3	7.15	-	ZZW5	geheel	Sneeuwresten
2	30-3	6.30	-4	O3	onbewolkt	geen
3	13-4	7.00	8	WZW4	geheel	geen
4	27-4	6.30	-	N2	onbewolkt	geen
5	11-5	6.00	11	ZW3-4	geheel	geen
6	25-5	5.45	-	-	-	-
7	8-6	5.30	12	NW3	onbewolkt	-
8	22-6	5.30	13	W4	bewolkt	-



Schotse Hooglander voorjaar 2013

4. De looproute

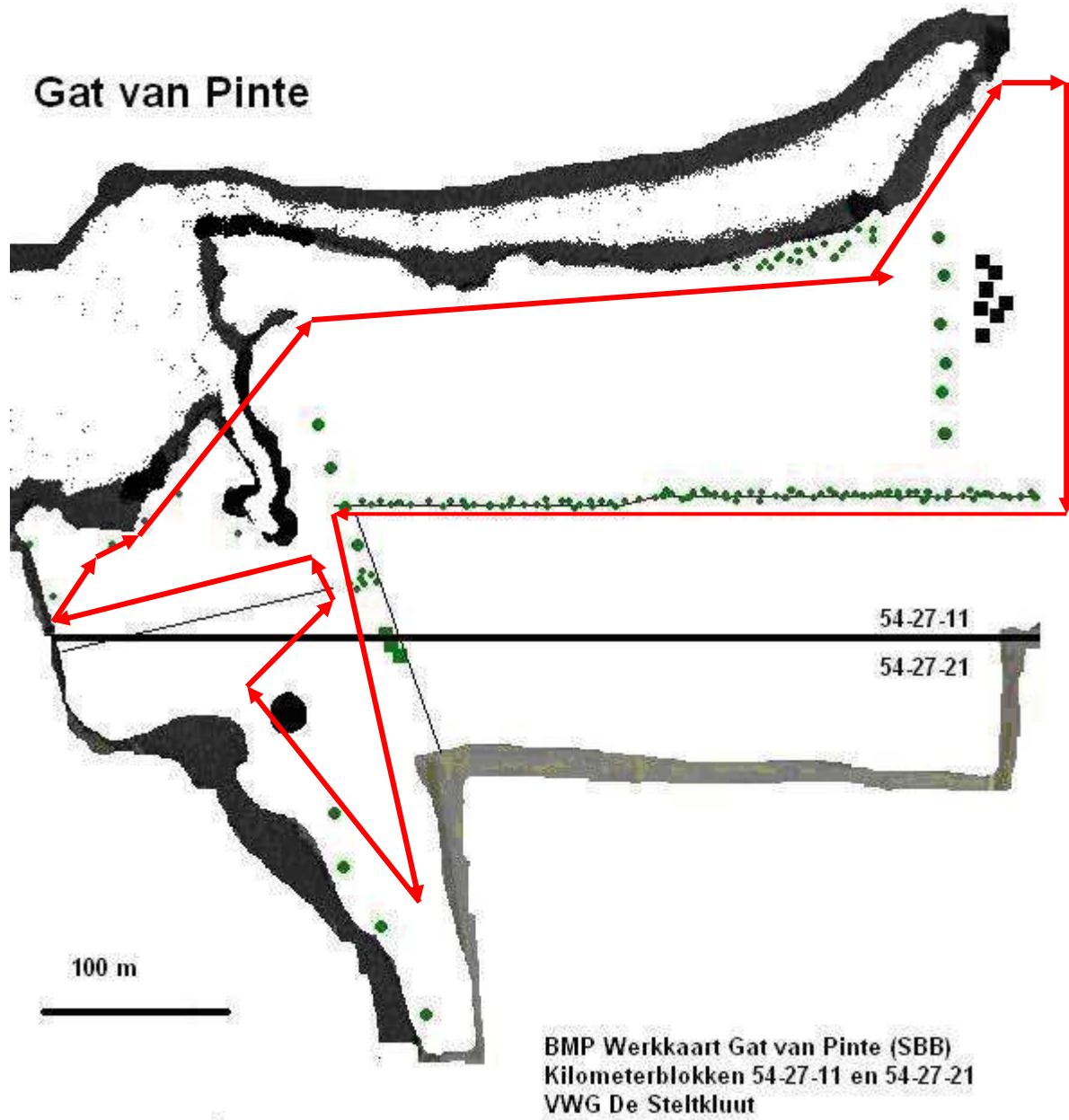

5. Overzicht territoria per soort

Nr	Soort	2010	2011	2012	2013
1	Bergeend	1	1	1	2
2	Blauwborst	6	6	5	5
3	Bosrietzanger	9	14	13	13
4	Braamsluiper	1	-	-	1
5	Bruine Kiekendief	-	-	1	-
6	Buizerd	-	-	-	1
7	Dodaars	-	-	1	-
8	Ekster	1	1	2	3
9	Fazant	4	6	7	5
10	Fitis	-	4	2	1
11	Fuut	1	1	4	2
12	Gaai	1	1	-	-
13	Gele kwikstaart	2	1	1	1
14	Grasmus	5	9	11	10
15	Graspieper	-	2	1	-
16	Grauwe Gans	5	7	2	2
17	Grauwe Vliegenvanger	-	1	-	-
18	Groene Specht	1	2	1	2
19	Groenling	1	-	1	-
20	Grote Bonte Specht	-	-	2	-
21	Grote Canadese Gans	1	1	2	2
22	Grutto	-	1	-	-
23	Heggenmus	4	3	2	4
24	Holenduif	1	4	2	3
25	Houtduif	1	6	5	5
26	Huismus	3	4	2	2
27	Kauw	-	-	2	2
28	Kievit	1	2	-	1
29	Kleine Karekiet	13	16	17	11
30	Kneu	1	1	2	1
31	Koekoek	1	2	1	2
32	Koolmees	3	4	6	6
33	Krakeend	2	2	5	2
34	Kuifeend	4	6	6	4
35	Meerkoet	7	11	10	9
36	Merel	7	8	7	5
37	Patrijs	-	-	1	1
38	Pimpelmees	3	4	4	3
39	Putter	-	1	1	-
40	Rietgors	2	5	10	7
41	Rietzanger	13	33	15	17
42	Ringmus	-	-	3	1
43	Roodborsttapuit	3	3	3	3
44	Scholekster	1	2	1	1
45	Slobeend	2	5	3	1

Nr	Soort	2010	2011	2012	2013
46	Snor	1	-	-	-
47	Sperwer	-	-	-	1
48	Spotvogel	-	1	1	-
49	Spreeuw	-	3	1	1
50	Sprinkhaanzanger	3	4	4	1
51	Staartmees	-	-	-	1
52	Tafeleend	-	-	-	1
53	Tjiftjaf	5	7	5	5
54	Veldleeuwerik	1	2	1	1
55	Vink	1	1	1	1
56	Waterhoen	1	1	2	2
57	Waterral	2	-	-	-
58	Watersnip	-	-	-	1
59	Wielewaal	-	1	-	-
60	Wilde eend	8	13	10	10
61	Winterkoning	7	6	8	7
62	Witte Kwikstaart	-	-	1	-
63	Zwarte Kraai	-	2	2	2
64	Zwartkop	2	2	2	-
	Totaal aantal Soorten	43	48	51	49
	Totaal aantal Territoria	142	223	205	175
	Totaal aantal telrondes	7	8	8	8

(in rood: soort van de rode lijst)



Grasmus

Nieuwe soorten met een territorium in 2013 zijn:

Buizerd, Sperwer, Staartmees, Tafeleend en Watersnip

Soorten waarvan in 2013 geen territorium meer is vastgesteld zijn:

Dodaars, Graspieper, Groenling, Grote Bonte Specht, Putter, Spotvogel, Witte Kwikstaart en Zwartkop

6. Overzicht soorten zonder territorium in 2013

De soorten die zijn waargenomen in het gebied maar waarvan geen territorium is vastgesteld.

Soort	Soort
Aalscholver	Kramsvogel
Blauwe Kiekendief	Nijlgans
Blauwe Reiger	Oeverloper
Boerenzwaluw	Putter
Boomvalk	Roodborst
Brandgans	Smient
Bruine Kiekendief	Snor
Dodaars	Soepgans
Gaai	Tapuit
Gierzwaluw	Visarend
Graspieper	Waterral
Grote Mantelmeeuw	Wintertaling
Kleine Mantelmeeuw	Witte Kwikstaart
Kolgans	Wulp
Zanglijster	Zwartkopmeeuw
Witgat	Beflijster

7. Territoriumkaarten

Zie voor de soortkaarten de bijlage
2013_SOVON_wsn_territoriumkaarten_5232_Gat_van_Pinte__Zaamslag.pdf



Foeragerende Gele Kwikstaart

8. Samenvatting van de bevindingen in 2013

In 2013 zijn 8 telrondes gelopen. De hoofdteller was Bert van Broekhoven. Hij werd meerdere keren geassisteerd door Hans Molenaar en 1 maal door Theo Spuessens. Er zijn in 2013 175 territoria vastgesteld van 49 soorten broedvogels. Dat aantal was behoorlijk lager dan vorig jaar (205). Het voorjaar van 2013 was erg koud en nat. Dat heeft zeker invloed gehad op het broedseizoen van 2013.

De aantallen rietvogels zijn over het algemeen ten opzicht van 2012 iets gedaald. De Blauwborst (5) en Bosrietzanger (13) zijn gelijk gebleven, de Sprinkhaanzanger is flink gedaald (4 naar 1), de Kleine Karekiet (17 naar 11) en Rietgors (10 naar 7) zijn licht gedaald en de Rietzanger is licht gestegen (15 naar 17). In 2013 is in het Jaar van de Patrijs ook gelukkig weer een territorium van de Patrijs vastgesteld. Ook dit jaar net als vorig jaar slechts 2 territoria voor de Grauwe Gans. De Merel gaat langzaam achteruit en is gedaald van 7 naar 5 territoria. Nadat vorig jaar al Tafeleenden gezien waren tijdens de inventarisaties, is er dit jaar voor het eerst een territorium vastgesteld. Via de autoclustering is dit jaar ook een territorium van de Watersnip vastgesteld, we hebben echter geen baltsende Watersnippen mogen waarnemen. Nieuwkomers in het gebied zijn de Sperwer en de Buizerd, die dit jaar voor het eerst een territorium opleverde. Helaas is dat voor de Boomvalk en de Bruine Kiekendief ondanks een aantal waarnemingen niet gelukt. Na een jaar afwezigheid is de Braamsluiper dit jaar weer terug gekeerd in het gebied. Zijn kenmerkende roep is herhaaldelijk en langdurig gehoord, de locatie was exact dezelfde als voorheen. Ondanks de vrij koude winter heeft de Winterkoning zich met 7 territoria goed kunnen handhaven. Opvallende afwezig dit jaar is de Zwartkop waarvan in voorgaande jaren 2 territoria werden vastgesteld. Enkele mooie waarnemingen die tijdens de inventarisaties van dit jaar gedaan zijn, waren een groep van 50 Gele Kwikstaarten die zich ophielden tussen de Schotse Hooglanders, een groepje van 5 Beflijsters en een overtrekkende Visarend.

9. Conclusie

Het gebied van Gat van Pinte is en blijft een interessant gebied voor vooral de rietvogels. Ook de boom broedende roofvogels, Sperwer, Buizerd en Boomvalk beginnen het gebied te ontdekken, maar de Bruine Kiekendief vindt het niet meer aantrekkelijk. Door het afwisselende karakter van het gebied met water, bomen, struikjes en weiland zijn hier ook soorten als Braamsluiper, Roodborsttapuit, Grasmus, Kneu, Slobeend, Kuifeend en Krakeend te vinden. De begrazing van het gebied door koeien en paarden zorgt er ook voor dat het gebied met rust gelaten wordt. Het schrikt de mensen af om door dit gebied te gaan lopen struinen. De koeien laten ook diepe sporen achter in het gebied waardoor hier en daar ook plekjes ontstaan waar ook in drogere perioden nog water blijft staan.

5232 Gat van Pinte, Zaamslag 2013

Grauwe Gans 2 territoria



geldige waarnemingen				normbezoeken			minimaal binnen		datumgrens	fusie-afstand	
adult	pair	territorial	nest	migrant	1	2	3	seizoen			datumg.
.	X	X	X						1	1-3 t/m 15-4	2500



5232 Gat van Pinte, Zaamslag 2013

Grote Canadese Gans 2 territoria



Geldig territorium				normbezoeken			minimaal binnen		datumgrens	fusie-afstand	
geldige waarnemingen				1	2	3	seizoen	datumg.			
adult	pair	territorial	nest	migrant				2	1	1-4 t/m 30-6	2500
.	X	X	X								



5232 Gat van Pinte, Zaamslag 2013

Bergeend 2 territoria



Geldig territorium				normbezoeken			minimaal binnen		datumgrens	fusie-afstand	
geldige waarnemingen				1	2	3	seizoen	datumg.			
adult	pair	territorial	nest	migrant				2	1	30-4 t/m 15-7	2500
.	X	X	X								



5232 Gat van Pinte, Zaamslag 2013

Tafeleend 1 territorium



● Geldig territorium

geldige waarnemingen				normbezoeken			minimaal binnen		datumgrens	fusie-afstand	
adult	pair	territorial	nest	migrant	1	2	3	seizoen			datumg.
man	X	X	X					2	1	15-5 t/m 10-7	1000



5232 Gat van Pinte, Zaamslag 2013

Kuifeend 4 territoria



Geldig territorium				normbezoeken			minimaal binnen		datumgrens	fusie-afstand	
geldige waarnemingen				1	2	3	seizoen	datumg.			
adult	pair	territorial	nest	migrant							
man	X	X	X					2	1	15-5 t/m 30-6	1000



5232 Gat van Pinte, Zaamslag 2013

Krakeend 2 territoria



Geldig territorium				normbezoeken			minimaal binnen		datumgrens	fusie-afstand	
geldige waarnemingen				1	2	3	seizoen	datumg.			
adult	pair	territorial	nest	migrant				2	1	20-4 t/m 15-6	1000
X	X	X	X								



5232 Gat van Pinte, Zaamslag 2013

Slobeend 1 territorium



● Geldig territorium

geldige waarnemingen				normbezoeken			minimaal binnen		datumgrens	fusie-afstand	
adult	pair	territorial	nest	migrant	1	2	3	seizoen			datumg.
X	X	X	X					2	1	20-4 t/m 30-6	1000



5232 Gat van Pinte, Zaamslag 2013

Wilde Eend 10 territoria



geldige waarnemingen				normbezoeken			minimaal binnen		datumgrens	fusie-afstand	
adult	pair	territorial	nest	migrant	1	2	3	seizoen			datumg.
man	X	X	X					2	1	1-4 t/m 10-5	1000



0 0.1 0.2 0.3 Topografische Dienst Kadaster / SO/IGM Vliegvoetschik 2008-2011



5232 Gat van Pinte, Zaamslag 2013

Patrijs 1 territorium



● Geldig territorium

geldige waarnemingen				normbezoeken			minimaal binnen		datumgrens	fusie-afstand	
adult	pair	territorial	nest	migrant	1	2	3	seizoen			datumg.
.	.	X	X						1	15-2 t/m 20-6	500
X	X	.	.					2	1	15-2 t/m 20-6	500



5232 Gat van Pinte, Zaamslag 2013

Fazant 5 territoria



Geldig territorium				normbezoeken			minimaal binnen		datumgrens	fusie-afstand	
geldige waarnemingen				1	2	3	seizoen	datumg.			
adult	pair	territorial	nest	migrant				2	1	1-2 t/m 30-6	300
man	X	X	X								



5232 Gat van Pinte, Zaamslag 2013

Fuut 2 territoria



Geldig territorium				normbezoeken			minimaal binnen		datumgrens	fusie-afstand	
geldige waarnemingen				1	2	3	seizoen	datumg.			
adult	pair	territorial	nest	migrant				2	1	15-4 t/m 15-6	1000
.	X	X	X								



5232 Gat van Pinte, Zaamslag 2013

Sperwer 1 territorium



geldige waarnemingen				normbezoeken			minimaal binnen		datumgrens	fusie-afstand	
adult	pair	territorial	nest	migrant	1	2	3	seizoen			datumg.
.	X	X	X					3	2	1-3 t/m 15-7	500
X	.	.	.					3	2	10-4 t/m 15-7	1000



5232 Gat van Pinte, Zaamslag 2013

Buizerd 1 territorium



Geldig territorium				normbezoeken			minimaal binnen		datumgrens	fusie-afstand	
geldige waarnemingen				1	2	3	seizoen	datumg.			
adult	pair	territorial	nest	migrant				3	2	1-2 t/m 15-7	1000
.	X	X	X								



5232 Gat van Pinte, Zaamslag 2013

Waterhoen 2 territoria



Geldig territorium				normbezoeken			minimaal binnen		datumgrens	fusie-afstand	
geldige waarnemingen				1	2	3	seizoen	datumg.			
adult	pair	territorial	nest	migrant							
X	X	X	X						1	20-4 t/m 15-6	300



5232 Gat van Pinte, Zaamslag 2013

Meerkoet 9 territoria



Geldig territorium geldige waarnemingen				normbezoeken			minimaal binnen		datumgrens	fusie-afstand	
adult	pair	territorial	nest	migrant	1	2	3	seizoen			datumg.
X	X	X	X					2	1	20-4 t/m 10-6	500



5232 Gat van Pinte, Zaamslag 2013

Scholekster 1 territorium



Geldig territorium				normbezoeken			minimaal binnen		datumgrens	fusie-afstand	
geldige waarnemingen				1	2	3	seizoen	datumg.			
adult	pair	territorial	nest	migrant				2	1	30-4 t/m 10-6	1000
.	X	X	X								



5232 Gat van Pinte, Zaamslag 2013

Kluut 1 territorium



Geldig territorium				normbezoeken			minimaal binnen		datumgrens	fusie-afstand	
geldige waarnemingen				1	2	3	seizoen	datumg.			
adult	pair	territorial	nest	migrant				2	1	30-4 t/m 15-6	1000
.	X	X	X								



5232 Gat van Pinte, Zaamslag 2013

Kievit 1 territorium



Geldig territorium				normbezoeken			minimaal binnen		datumgrens	fusie-afstand	
geldige waarnemingen				1	2	3	seizoen	datumg.			
adult	pair	territorial	nest	migrant							
man	X	X	X						2	1-4 t/m 10-5	1000



5232 Gat van Pinte, Zaamslag 2013

Watersnip 1 territorium

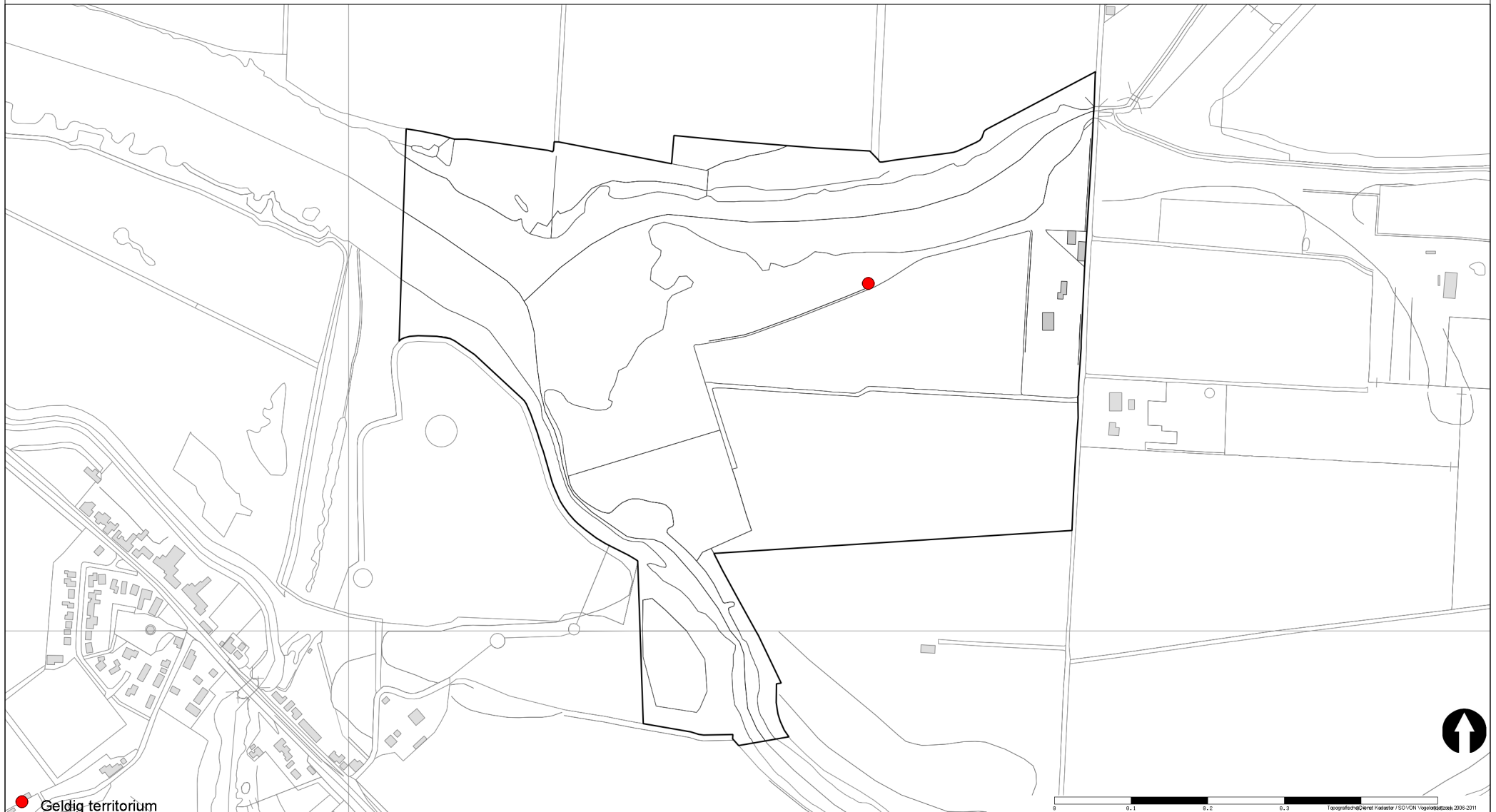

Geldig territorium				normbezoeken			minimaal binnen		datumgrens	fusie-afstand
geldige waarnemingen				1	2	3	seizoen	datumg.		
adult	pair	territorial	nest	migrant						
.	.	X	X					1	20-4 t/m 30-6	1000
X	X	.	.					1	15-5 t/m 30-6	1000



5232 Gat van Pinte, Zaamslag 2013

Holenduif 3 territoria



Geldig territorium				normbezoeken			minimaal binnen		datumgrens	fusie-afstand
geldige waarnemingen				1	2	3	seizoen	datumg.		
adult	pair	territorial	nest	migrant						
.	X	X	X					1	1-3 t/m 31-7	300



5232 Gat van Pinte, Zaamslag 2013

Houtduif 5 territoria



Geldig territorium				normbezoeken			minimaal binnen		datumgrens	fusie-afstand
geldige waarnemingen				1	2	3	seizoen	datumg.		
adult	pair	territorial	nest	migrant	1-12	13+		1	20-4 t/m 31-7	300
.	X	X	X							



5232 Gat van Pinte, Zaamslag 2013

Koekoek 2 territoria



geldige waarnemingen				normbezoeken			minimaal binnen		datumgrens	fusie-afstand	
adult	pair	territorial	nest	migrant	1	2	3	seizoen			datumg.
.	.	X	X	JA	1-6	7-13	14+		1	10-5 t/m 25-6	1000



5232 Gat van Pinte, Zaamslag 2013

Groene Specht 2 territoria



Geldig territorium				normbezoeken			minimaal binnen		datumgrens	fusie-afstand
geldige waarnemingen				1	2	3	seizoen	datumg.		
adult	pair	territorial	nest	migrant	1-12	13+		1	1-3 t/m 31-5	1000
X	X	X	X							



5232 Gat van Pinte, Zaamslag 2013

Ekster 3 territoria



Geldig territorium				normbezoeken			minimaal binnen		datumgrens	fusie-afstand	
geldige waarnemingen				1	2	3	seizoen	datumg.			
adult	pair	territorial	nest	migrant							
.	X	X	X						2	1-2 t/m 30-6	300



5232 Gat van Pinte, Zaamslag 2013

Kauw 2 territoria



Geldig territorium				normbezoeken			minimaal binnen		datumgrens	fusie-afstand
geldige waarnemingen				1	2	3	seizoen	datumg.		
adult	pair	territorial	nest	migrant						
.	X	X	X					1	1-3 t/m 10-5	300



0 0.1 0.2 0.3 Topografische Dienst Kadaster / SO/IGM Vliegnettoeken 2008-2011



5232 Gat van Pinte, Zaamslag 2013

Zwarte Kraai 2 territoria



Geldig territorium				normbezoeken			minimaal binnen		datumgrens	fusie-afstand	
geldige waarnemingen				1	2	3	seizoen	datumg.			
adult	pair	territorial	nest	migrant							
.	X	X	X						2	1-3 t/m 30-6	500



5232 Gat van Pinte, Zaamslag 2013

Pimpelmees 3 territoria



Geldig territorium				normbezoeken			minimaal binnen		datumgrens	fusie-afstand
geldige waarnemingen				1	2	3	seizoen	datumg.		
adult	pair	territorial	nest	migrant	1-12	13+		1	15-3 t/m 30-6	300



5232 Gat van Pinte, Zaamslag 2013

Koolmees 6 territoria



geldige waarnemingen				normbezoeken			minimaal binnen		datumgrens	fusie-afstand	
adult	pair	territorial	nest	migrant	1	2	3	seizoen			datumg.
.	X	X	X		1-9	10-13	14+		1	15-3 t/m 30-6	300



5232 Gat van Pinte, Zaamslag 2013

Veldleeuwerik 1 territorium

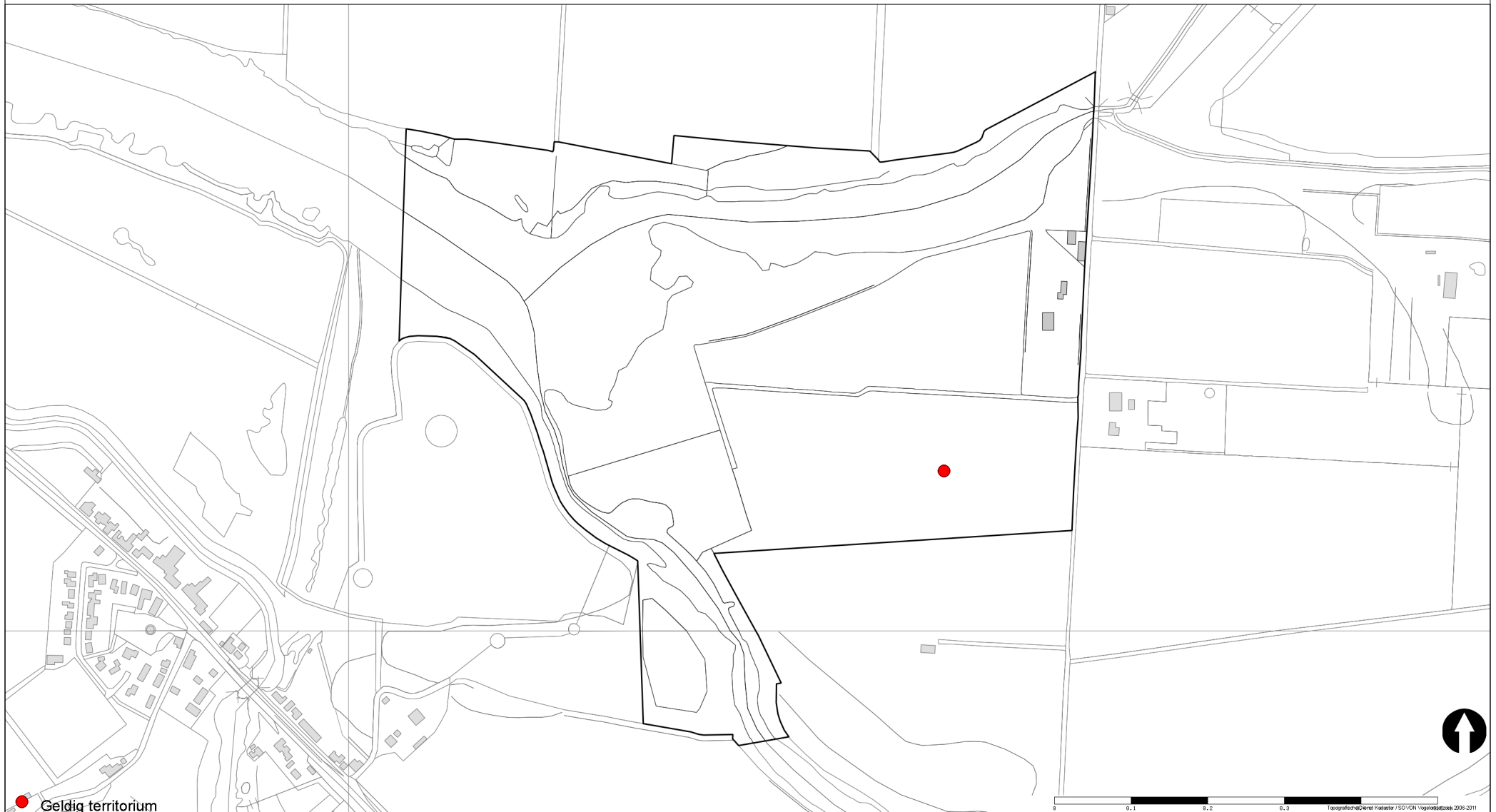

● Geldig territorium

geldige waarnemingen				normbezoeken			minimaal binnen		datumgrens	fusie-afstand	
adult	pair	territorial	nest	migrant	1	2	3	seizoen			datumg.
.	X	X	X						1	1-4 t/m 15-6	300



5232 Gat van Pinte, Zaamslag 2013

Staartmees 1 territorium



geldige waarnemingen				normbezoeken			minimaal binnen		datumgrens	fusie-afstand	
adult	pair	territorial	nest	migrant	1	2	3	seizoen			datumg.
.	X	X	X						1	1-3 t/m 31-5	500



5232 Gat van Pinte, Zaamslag 2013

Tjiftjaf 5 territoria



geldige waarnemingen				normbezoeken			minimaal binnen		datumgrens	fusie-afstand	
adult	pair	territorial	nest	migrant	1	2	3	seizoen			datumg.
.	.	X	X	JA	1-6	7-10	11+		1	10-4 t/m 20-7	200



5232 Gat van Pinte, Zaamslag 2013

Fitis 1 territorium



Geldig territorium				normbezoeken				minimaal binnen		datumgrens	fusie-afstand
geldige waarnemingen								seizoen	datumg.		
adult	pair	territorial	nest	migrant	1	2	3				
.	.	X	X	JA	1-6	7-10	11+		1	15-4 t/m 30-6	100



5232 Gat van Pinte, Zaamslag 2013

Braamsluiper 1 territorium



● Geldig territorium

geldige waarnemingen				normbezoeken			minimaal binnen		datumgrens	fusie-afstand	
adult	pair	territorial	nest	migrant	1	2	3	seizoen			datumg.
.	.	X	X	JA	1-9	10-16	17+		1	30-4 t/m 30-6	300



5232 Gat van Pinte, Zaamslag 2013

Grasmus 10 territoria

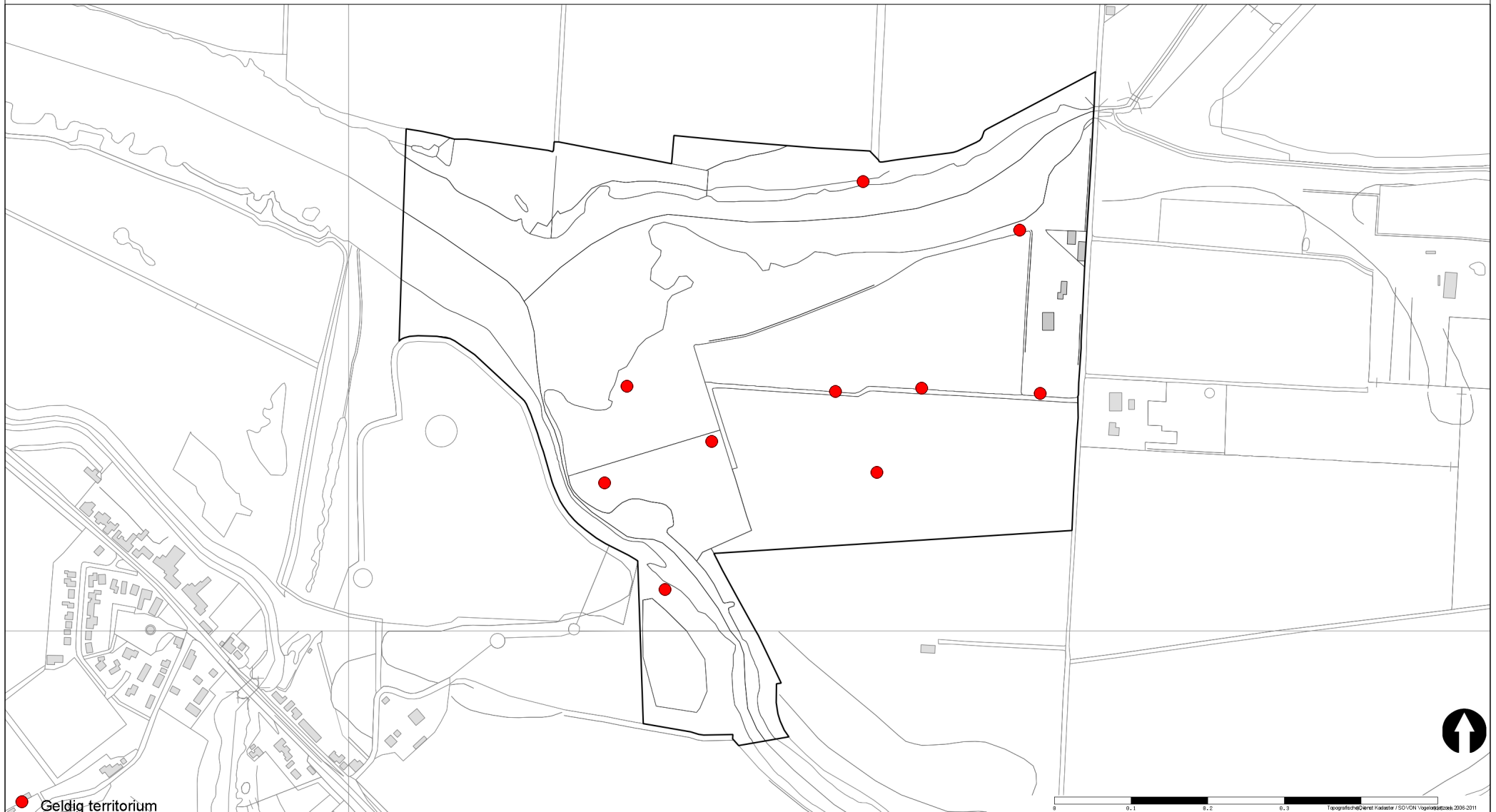

Geldig territorium				normbezoeken				minimaal binnen		datumgrens	fusie-afstand
geldige waarnemingen								seizoen	datumg.		
adult	pair	territorial	nest	migrant	1	2	3				
.	.	X	X	JA	1-6	7-10	11+		1	25-4 t/m 10-7	200



0 0.1 0.2 0.3 Topografische Dienst Kadaster / SO/IGM Vliegnettoeken 2008-2011



5232 Gat van Pinte, Zaamslag 2013

Sprinkhaanzanger 1 territorium

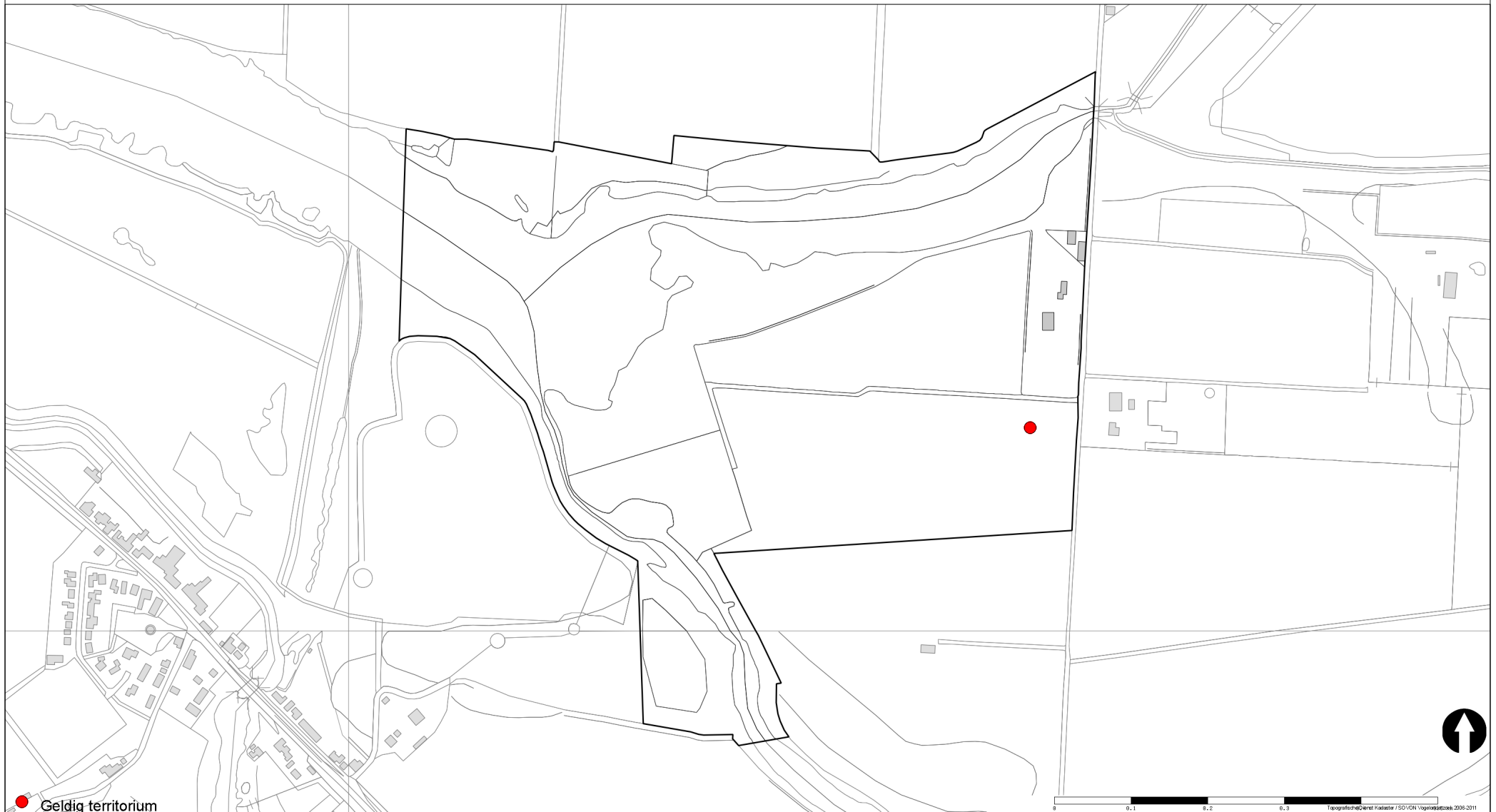

geldige waarnemingen				normbezoeken			minimaal binnen		datumgrens	fusie-afstand	
adult	pair	territorial	nest	migrant	1	2	3	seizoen			datumg.
.	.	X	X	JA	1-9	10-13	14+		1	30-4 t/m 20-7	200



5232 Gat van Pinte, Zaamslag 2013

Bosrietzanger 13 territoria

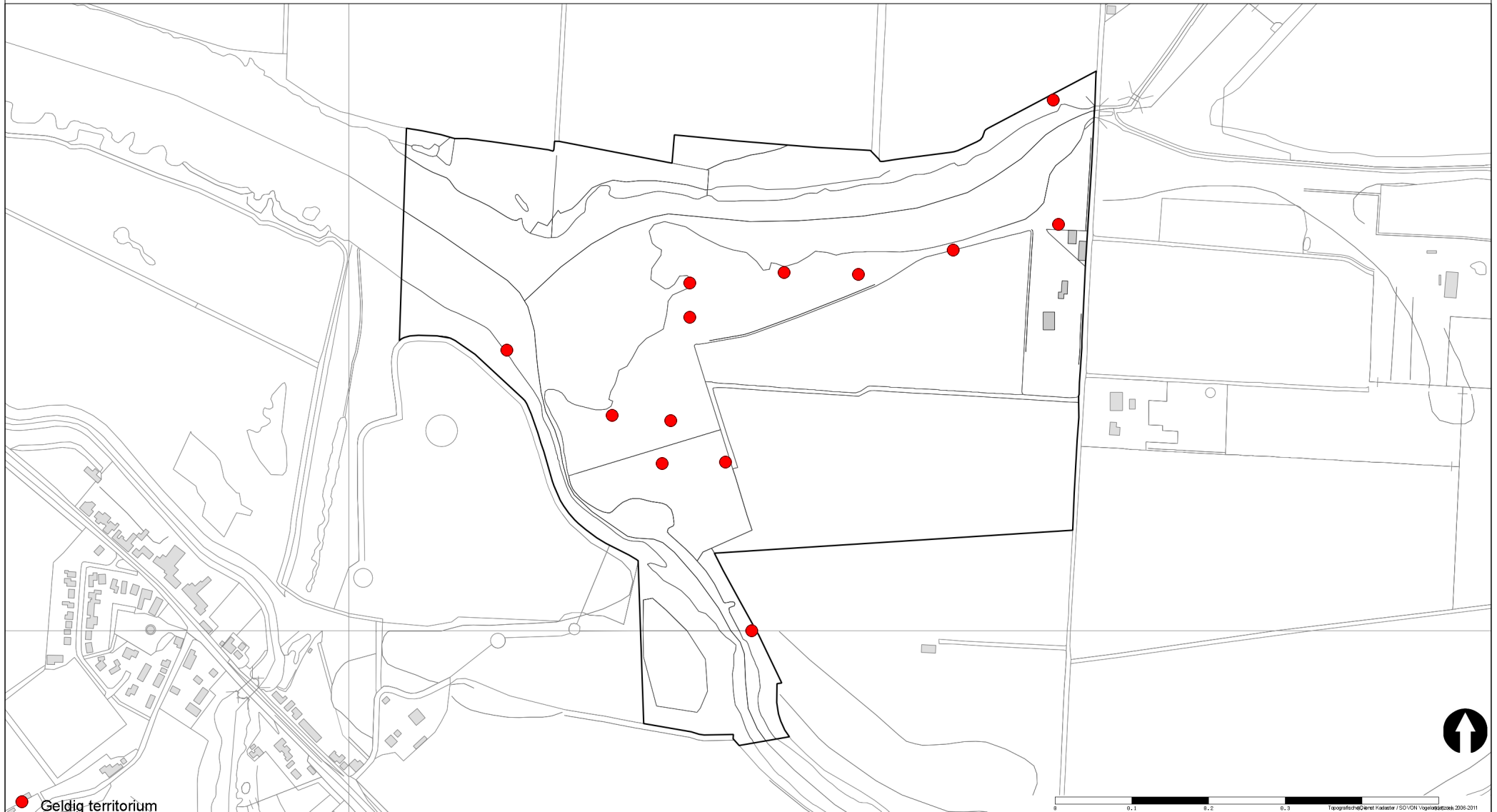

Geldig territorium				normbezoeken			minimaal binnen		datumgrens	fusie-afstand
geldige waarnemingen							seizoen			
adult	pair	territorial	nest	migrant	1	2	3	datumg.		
.	.	X	X	JA	1-6	7-10	11+	1	10-5 t/m 20-7	100



5232 Gat van Pinte, Zaamslag 2013

Kleine Karekiet 11 territoria



geldige waarnemingen				normbezoeken			minimaal binnen		datumgrens	fusie-afstand	
adult	pair	territorial	nest	migrant	1	2	3	seizoen			datumg.
.	.	X	X	JA	1-9	10-13	14+		1	5-5 t/m 10-7	100



5232 Gat van Pinte, Zaamslag 2013

Rietzanger 17 territoria



geldige waarnemingen				normbezoeken			minimaal binnen		datumgrens	fusie-afstand	
adult	pair	territorial	nest	migrant	1	2	3	seizoen			datumg.
.	.	X	X	JA	1-6	7-10	11+		1	25-4 t/m 10-7	200



5232 Gat van Pinte, Zaamslag 2013

Winterkoning 7 territoria



geldige waarnemingen				normbezoeken			minimaal binnen		datumgrens	fusie-afstand	
adult	pair	territorial	nest	migrant	1	2	3	seizoen			datumg.
.	.	X	X		1-6	7-9	10+		1	1-2 t/m 20-7	200



5232 Gat van Pinte, Zaamslag 2013

Spreeuw 1 territorium



Geldig territorium				normbezoeken			minimaal binnen		datumgrens	fusie-afstand	
geldige waarnemingen				1	2	3	seizoen	datumg.			
adult	pair	territorial	nest	migrant				2	1	1-4 t/m 31-5	100
.	X	X	X								



5232 Gat van Pinte, Zaamslag 2013

Merel 5 territoria



geldige waarnemingen				normbezoeken			minimaal binnen		datumgrens	fusie-afstand	
adult	pair	territorial	nest	migrant	1	2	3	seizoen			datumg.
.	.	X	X		1-15	16+			1	1-3 t/m 15-7	200



5232 Gat van Pinte, Zaamslag 2013

Blauwborst 5 territoria



Geldig territorium				normbezoeken				minimaal binnen		datumgrens	fusie-afstand
geldige waarnemingen								seizoen	datumg.		
adult	pair	territorial	nest	migrant	1	2	3				
.	.	X	X	JA	1-6	7-10	11+		1	1-4 t/m 15-7	200



5232 Gat van Pinte, Zaamslag 2013

Roodborsttapuit 3 territoria



geldige waarnemingen				normbezoeken			minimaal binnen		datumgrens	fusie-afstand	
adult	pair	territorial	nest	migrant	1	2	3	seizoen			datumg.
.	.	X	X	JA	1-6	7-11	12+		1	15-3 t/m 15-7	200
X	X	.	.	JA	1-6	7-11	12+		1	5-4 t/m 15-7	200



5232 Gat van Pinte, Zaamslag 2013

Heggenmus 4 territoria



Geldig territorium				normbezoeken			minimaal binnen		datumgrens	fusie-afstand
geldige waarnemingen				1	2	3	seizoen	datumg.		
adult	pair	territorial	nest	migrant	1-12	13+		1	10-3 t/m 10-7	200



5232 Gat van Pinte, Zaamslag 2013

Huismus 2 territoria



Geldig territorium				normbezoeken			minimaal binnen		datumgrens	fusie-afstand
geldige waarnemingen				1	2	3	seizoen	datumg.		
adult	pair	territorial	nest	migrant						
man	X	X	X					1	10-3 t/m 20-6	100



5232 Gat van Pinte, Zaamslag 2013

Ringmus 1 territorium



● Geldig territorium

geldige waarnemingen				normbezoeken			minimaal binnen		datumgrens	fusie-afstand	
adult	pair	territorial	nest	migrant	1	2	3	seizoen			datumg.
.	X	X	X		1-6	7-13	14+		1	1-4 t/m 15-6	200



5232 Gat van Pinte, Zaamslag 2013

Gele Kwikstaart 1 territorium



● Geldig territorium

geldige waarnemingen				normbezoeken			minimaal binnen		datumgrens	fusie-afstand	
adult	pair	territorial	nest	migrant	1	2	3	seizoen			datumg.
.	.	X	X	JA	1-6	7-13	14+		1	15-4 t/m 20-7	300
X	X	.	.	JA	1-6	7-13	14+		1	1-6 t/m 20-7	300



5232 Gat van Pinte, Zaamslag 2013

Vink 1 territorium



● Geldig territorium

geldige waarnemingen				normbezoeken			minimaal binnen		datumgrens	fusie-afstand	
adult	pair	territorial	nest	migrant	1	2	3	seizoen			datumg.
.	.	X	X		1-9	10-16	17+		1	20-4 t/m 20-7	200



5232 Gat van Pinte, Zaamslag 2013

Kneu 2 territoria

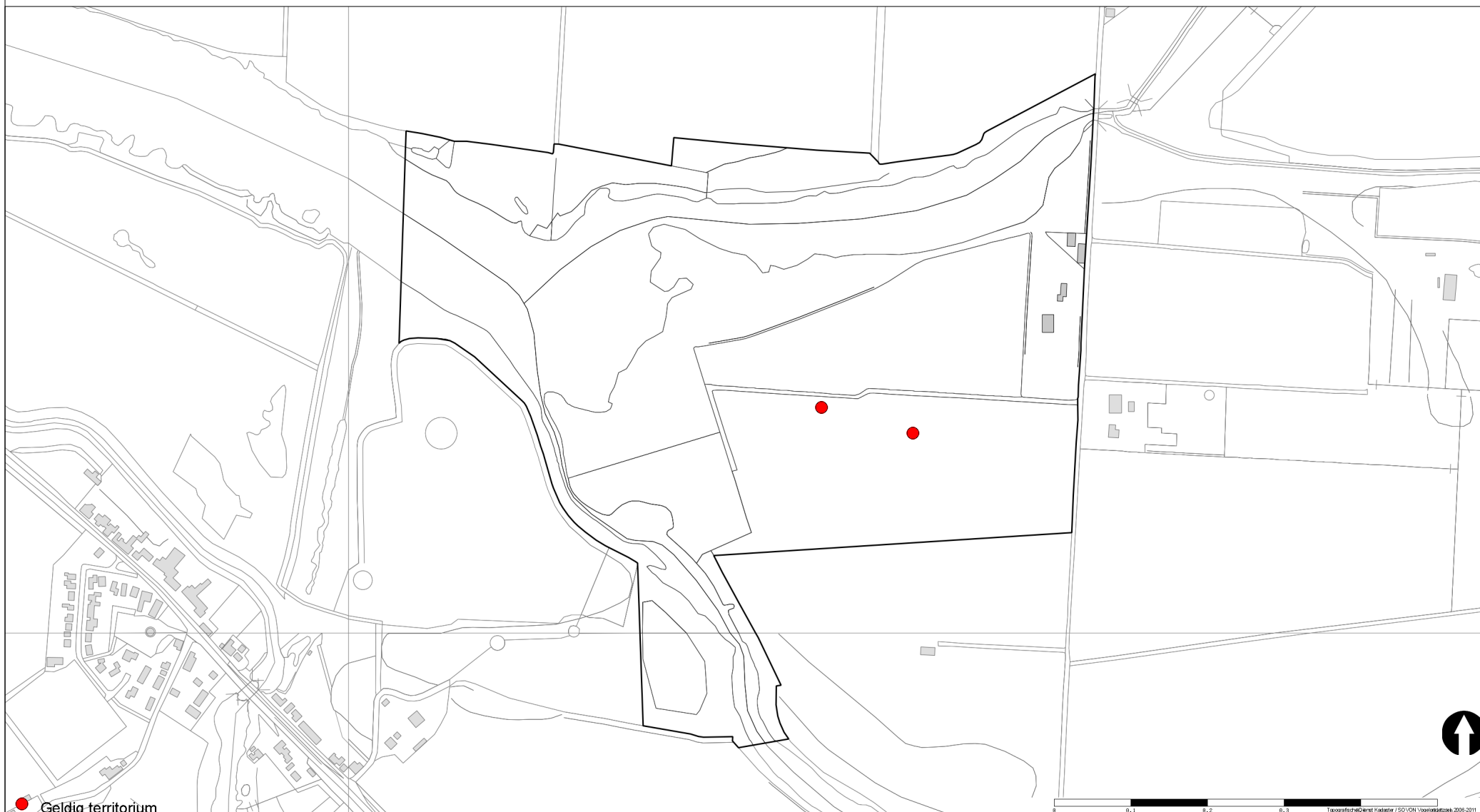

Geldig territorium				normbezoeken			minimaal binnen		fusie-	
geldige waarnemingen							seizoen		afstand	
adult	pair	territorial	nest	migrant	1	2	3	datumg.	datumgrens	afstand
.	X	X	X	JA	1-12	13+		1	25-4 t/m 20-7	500



5232 Gat van Pinte, Zaamslag 2013

Rietgors 7 territoria



geldige waarnemingen				normbezoeken			minimaal binnen		datumgrens	fusie-afstand	
adult	pair	territorial	nest	migrant	1	2	3	seizoen			datumg.
.	X	X	X		1-6	7-13	14+		1	15-4 t/m 30-6	200

