

BMP rapport

Gat van Pinte 2014



Bert van Broekhoven
VWG De Steltkluut
September 2014



Inhoud

1. Inleiding	3
2. Gebiedsbeschrijving Gat van Pinte	3
3. De telronden	4
4. De looproute	5
5. Overzicht territoria per soort	6
6. Overzicht soorten zonder territorium	8
7. Territoriumkaarten	8
8. Samenvatting van de bevindingen.....	9
9. Conclusies	10



1. Inleiding

Voor u ligt een rapport over de broedvogelinventarisatie die in het voorjaar van 2014 is uitgevoerd door Bert van Broekhoven in het natuurgebied Gat van Pinte nabij Terneuzen. Er zijn 8 tellingen uitgevoerd volgens een vaste looproute. De gegevens zijn digitaal verwerkt op de site van SOVON en de territoria zijn m.b.v. autoclustering bepaald. De gegevens van 2010 tot en met 2013 zijn op exact dezelfde wijze digitaal verwerkt en meegenomen in dit rapport.

2. Gebiedsbeschrijving Gat van Pinte

Beschrijving: Het terrein is ongeveer 60 hectare groot en bestaat uit open grasland met rietvelden en open water (de Otheense Kreek, Gat van Pinte) en enkele waterpartijen die een aantal jaren geleden zijn aangelegd. Er zijn enkele oude hoge bomen en enkele bosjes met struiken aanwezig. Het is een jong en gevarieerd gebied dat nog in ontwikkeling is. Het gebied wordt begraaasd door runderen en soms door paarden. Dit houdt recreanten uit het gebied waardoor het in dit gebied rustiger is dan het aangrenzende natuurgebied het Eiland van Meijer. Een gemarkeerde wandelroute van het wandelknooppunt loopt sinds 2014 door het gebied. Hierdoor wordt het gebied iets vaker doorkruist dan voorheen. Het beheer wordt gedaan door Staatsbosbeheer.

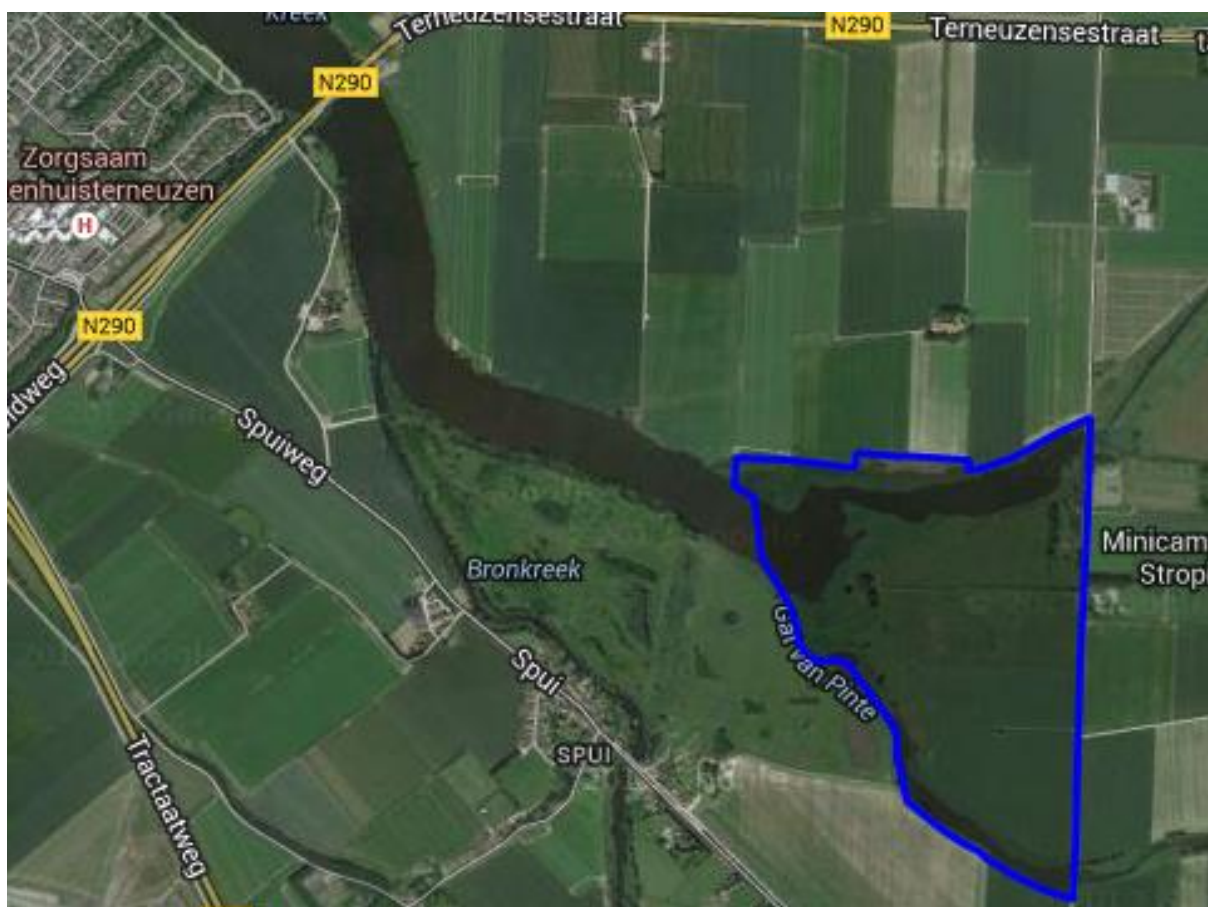

Kaartje met ligging GVP. Het Eiland van Meijer ligt er direct links van.

3. De telronden

Ronde	Datum	Start	Temperatuur	Wind	Bewolking	Opmerkingen
1	8-3	7.15	2	W2	-	Mist
2	29-3	6.30	6	ZZO	Onbewolkt	-
3	12-4	7.00	-	-	-	Ongunstig
4	26-4	6.15	-	O2	Onbewolkt	-
5	10-5	5.45	-	-	-	Ongunstig
6	25-5	5.15	-	ZW2	Onbewolkt	Na regen
7	7-6	5.30	8	Z 2	Onbewolkt	-
8	21-6	5.20	8	W 2	Half bewolkt	-



Foto: Rietzanger juveniel (BvB)

4. De looproute

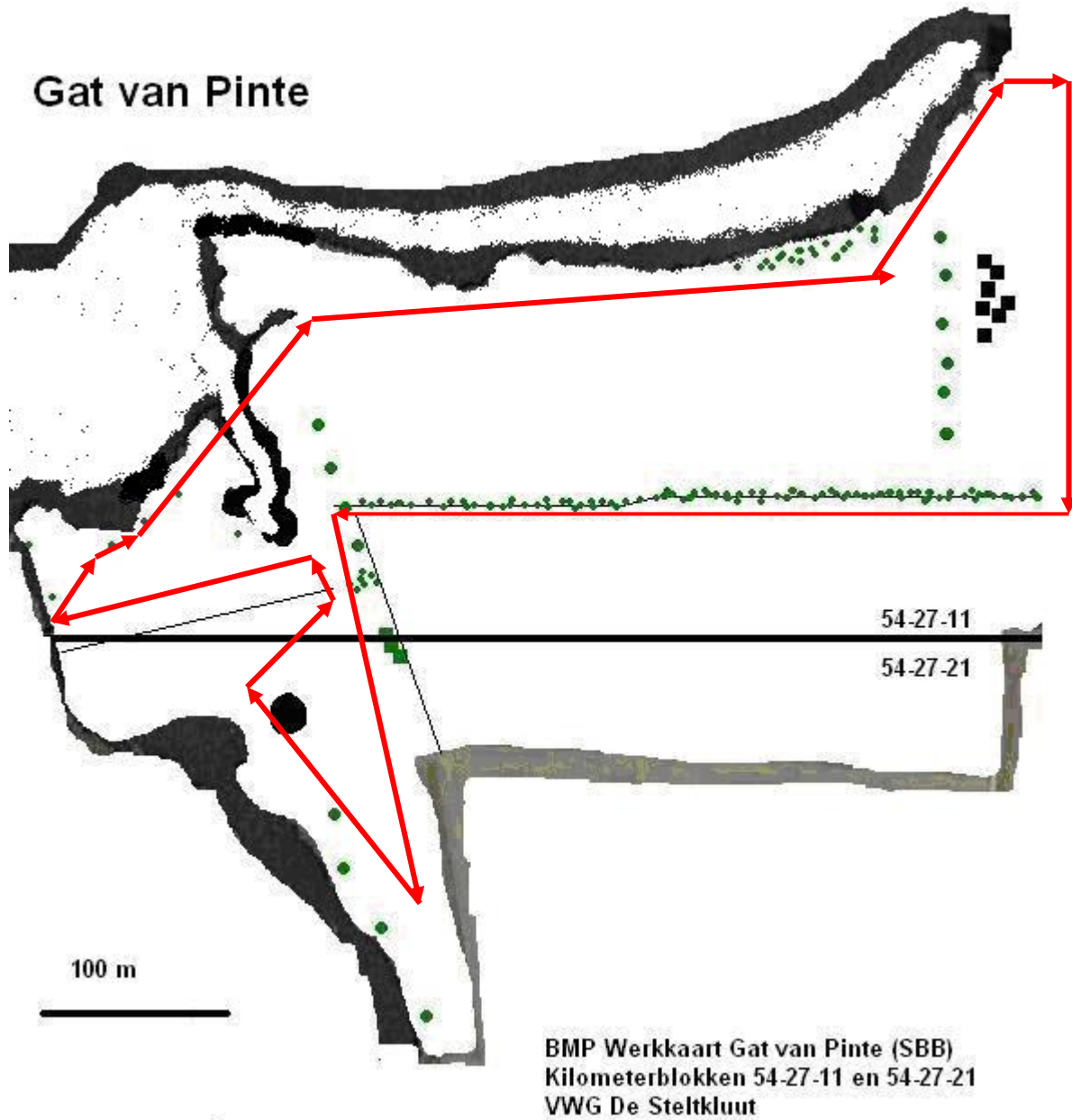

5. Overzicht territoria per soort

Nr	Soort	2010	2011	2012	2013	2014
1	Bergeend	1	1	1	2	1
2	Blauwborst	6	6	5	5	7
3	Boerenzwaluw	-	-	-	-	1
4	Boomvalk	-	-	-	-	1
5	Bosrietzanger	9	14	13	13	13
6	Braamsluiper	1	-	-	1	1
7	Bruine Kiekendief	-	-	1	-	1
8	Buizerd	-	-	-	1	-
9	Cetti's Zanger	-	-	-	-	1
10	Dodaars	-	-	1	-	--
11	Ekster	1	1	2	3	4
12	Fazant	4	6	7	5	4
13	Fitis	-	4	2	1	1
14	Fuut	1	1	4	2	3
15	Gaai	1	1	-	-	-
16	Gele Kwikstaart	2	1	1	1	1
17	Grasmus	5	9	11	10	10
18	Graspieper	-	2	1	-	-
19	Grauwe Gans	5	7	2	2	3
20	Grauwe Vliegenvanger	-	1	-	-	-
21	Groene Specht	1	2	1	2	2
22	Groenling	1	-	1	-	-
23	Grote Bonte Specht	-	-	2	-	-
24	Grote Canadese Gans	1	1	2	2	2
25	Grutto	-	1	-	-	1
26	Heggenmus	4	3	2	4	3
27	Holenduif	1	4	2	3	4
28	Houtduif	1	6	5	5	9
29	Huismus	3	4	2	2	1
30	Kauw	-	-	2	2	2
31	Kievit	1	2	-	1	-
32	Kleine Karekiet	13	16	17	11	20
33	Kneu	1	1	2	1	4
34	Koekoek	1	2	1	2	2
35	Koolmees	3	4	6	6	3
36	Krakeend	2	2	5	2	5
37	Kuifeend	4	6	6	4	3
38	Meerkoet	7	11	10	9	10
39	Merel	7	8	7	5	6
40	Nijlgans	-	-	-	-	1
41	Patrijs	-	-	1	1	-
42	Pimpelmees	3	4	4	3	4
43	Putter	-	1	1	-	3
44	Rietgors	2	5	10	7	7
45	Rietzanger	13	33	15	17	22

46	Ringmus	-	-	3	1	-
47	Roodborsttapuit	3	3	3	3	5
48	Scholekster	1	2	1	1	2
49	Slobeend	2	5	3	1	2
50	Snor	1	-	-	-	-
51	Soepeend	-	-	-	-	1
52	Soepgans	-	-	-	-	1
53	Sperwer	-	-	-	1	-
54	Spotvogel	-	1	1	-	2
55	Spreeuw	-	3	1	1	2
56	Sprinkhaanzanger	3	4	4	1	1
57	Staartmees	-	-	-	1	-
58	Tafeleend	-	-	-	1	1
59	Tjiftjaf	5	7	5	5	6
60	Tuinfluit	-	-	-	-	1
61	Veldleeuwerik	1	2	1	1	-
62	Vink	1	1	1	1	2
63	Waterhoen	1	1	2	2	4
64	Waterral	2	-	-	-	-
65	Watersnip	-	-	-	1	-
66	Wielewaal	-	1	-	-	-
67	Wilde Eend	8	13	10	10	12
68	Winterkoning	7	6	8	7	11
69	Wintertaling	-	-	-	-	1
70	Witte Kwikstaart	-	-	1	-	-
71	Zomertaling	-	-	-	-	1
72	Zwarte Kraai	-	2	2	2	3
73	Zwartkop	2	2	2	-	4
	Totaal aantal Soorten	43	48	51	49	55
	Totaal aantal Territoria	142	223	205	175	228
	Totaal aantal telrondes	7	8	8	8	8

(in rood: soort van de rode lijst)

Nieuwe soorten waarvoor een territorium is vastgesteld zijn:

Boerenzwaluw, Boomvalk, Cetti's Zanger, Nijlgans, Soepeend, Soepgans, Tuinfluit, Wintertaling en Zomertaling

Soorten waarvan geen territorium meer is vastgesteld zijn:

Buizerd, Sperwer, Kievit, Patrijs, Ringmus, Staartmees en Veldleeuwerik.

Soorten waarvan zeker is dat er wel een territorium aanwezig is maar die niet uit de BMP-tellingen komen zijn: Dodaars en Waterral.

Het totaal aantal verschillende soorten met een territorium over alle BMP-jaren heen staat nu op 73.

6. Overzicht soorten zonder territorium

De soorten die zijn waargenomen in het gebied maar waarvan geen territorium is vastgesteld.

Soort	Soort	Soort
Aalscholver	Groenling	Smient
Baardman	Huiszwaluw	Snor
Blauwe Kiekendief	Kleine Mantelmeeuw	Sperwer
Blauwe Reiger	Kolgans	Torenvalk
Buizerd	Kramsvogel	Tureluur
Dodaars	Oeverloper	Waterral
Gaai	Paapje	Witgat
Gierzwaluw	Ringmus	Wulp
Graspieper	Roerdomp	Zanglijster
Grote Mantelmeeuw	Roodborst	Zwartkopmeeuw

7. Territoriumkaarten

Zie voor de soortkaarten de bijlage

2014_SOVON_wsn_territoriumkaarten_5232_Gat_van_Pinte__Zaamslag.pdf



Foto: Baltsende Koekoek (BvB)

8. Samenvatting van de bevindingen

In 2014 zijn 8 telrondes gelopen. De hoofdteller was Bert van Broekhoven. Er zijn in 2014 228 territoria vastgesteld van 55 soorten broedvogels. Dit aantal is vergelijkbaar met dat van 2011 (223) en 2012 (205) en aanmerkelijk hoger dan 2013 (175) een jaar dat een erg koud en nat voorjaar kende. Het aantal verschillende soorten met een territorium, 55, is een record. Opmerkelijk is dat dit jaar van 9 nieuwe soorten een territorium werd vastgesteld. Een aantal soorten daarvan was al regelmatig gezien, echter leverde steeds geen territoria op. Mogelijk heeft het mooie, warme voorjaar invloed gehad op e.e.a.

Bij de zangers is de toename van Kneu (4), Putter (3) en Zwartkop (4) opvallend. Deze werden voorheen al wel regelmatig gezien maar het bleef meestal bij 0-2 territoria. Van de Putter is bekend dat deze het landelijk goed doet. Hopelijk zet deze trend zich voor de Kneu ook voort, een soort die het moeilijk heeft. De Grasmus (10) lijkt zijn bovengrens bereikt te hebben, de aantallen zijn gestabiliseerd. Na een jaar van afwezigheid is de Spotvogel weer terug. Hij is op 2 plaatsen gehoord in het gebied dat uiteindelijk 2 territoria opleverde. De Roodborsttapuit (5) voelt zich prima thuis in het gebied, het aantal territoria dat voorgaande jaren bij 3 bleef steken steeg nu naar 5. Tijdens de laatste BMP-rondes zijn diverse paartjes met jongen waargenomen. Nieuwkomer bij de zangers is de Tuinfluiter. De Winterkoning (11) doet het prima hier in het gebied en kende een toename van 7 naar 11 territoria. Opvallend veel territoria bevinden zich in de rietvelden. De Braamsluiper, die een niet te missen geluid produceert, zat dit jaar weer op exact dezelfde locatie als vorig jaar.

De Koekoek (2) en de Groene Specht (2) zijn vaste waarden voor het gebied. Beiden houden van het open landschap met hier en daar wat struiken en bomen.

Bij de Rietvogels herstelde de Kleine Karekiet (20) zich goed, vorig jaar waren er slechts 10 territoria. Het aantal territoria voor de Bosrietzanger (13) die laat in het voorjaar arriveert, is gelijk gebleven. Nieuwkomer bij de rietvogels is de Cetti's Zanger, die zich in het BMP-gebied regelmatig liet horen.

Bij de eenden 2 nieuwe soorten die binnen de datumgrenzen enkele keren zijn gezien, namelijk de Wintertaling (1) en de Zomertaling (1). Het is twijfelachtig of ze ook daadwerkelijk in het gebied hebben gebroed. Opvallend is de toename van het Waterhoen (4), een soort die het landelijk moeilijk heeft maar zich in Zeeuws-Vlaanderen nog goed weet te handhaven. Deze soort mis je gemakkelijk door de toch wat teruggetrokken leefwijze in de rietkragen.

Bij de rovers was de komst van de Boomvalk (1) te verwachten. Voorgaande jaren werd hij ook al diverse keren gezien. De Buizerd (0) die hier vorig jaar heeft gebroed, is waarschijnlijk verhuisd naar het Eiland van Meijer. De Sperwer (0) is wel enkele keren gezien maar niet tijdens de BMP-rondes. Eindelijk wel een territorium van de Bruine Kiekendief (1).

Broedsucces was er voor de volgende soorten; Grote Canadese Gans, Grasmus, Rietzanger, Wilde Eend, Meerkoet, Merel, Waterhoen, Krakeend, Roodborsttapuit, Zwarte Kraai, Spreeuw, Soepeend, Pimpelmees en Koolmees. Deze soorten zijn met jongen waargenomen.

9. Conclusies

Het Gat van Pinte is een interessant gebied voor diverse soortgroepen zoals rietvogels, watervogels en zangers. Door het afwisselende karakter van het gebied met water, bomen, struikjes en weiland zijn hier ook soorten als Braamsluiper, Spotvogel, Tuinfluiter, Roodborsttapuit, Grasmus, Kneu, Putter, Slobeend, Kuifeend en Krakeend te vinden. De begrazing van het gebied door koeien en paarden zorgt er voor dat het gebied met rust gelaten wordt. Het schrikt de mensen af om door dit gebied te gaan lopen struinen. De koeien laten diepe sporen achter in het gebied waardoor hier en daar ook plekjes ontstaan waar ook in drogere perioden nog water blijft staan. De weidevogels hebben het ook hier moeilijk. De Veldleeuwerik, Patrijs en de Kievit ontbraken dit jaar helaas.

5232 Gat van Pinte, Zaamslag 2014

Grauwe Gans 3 territoria

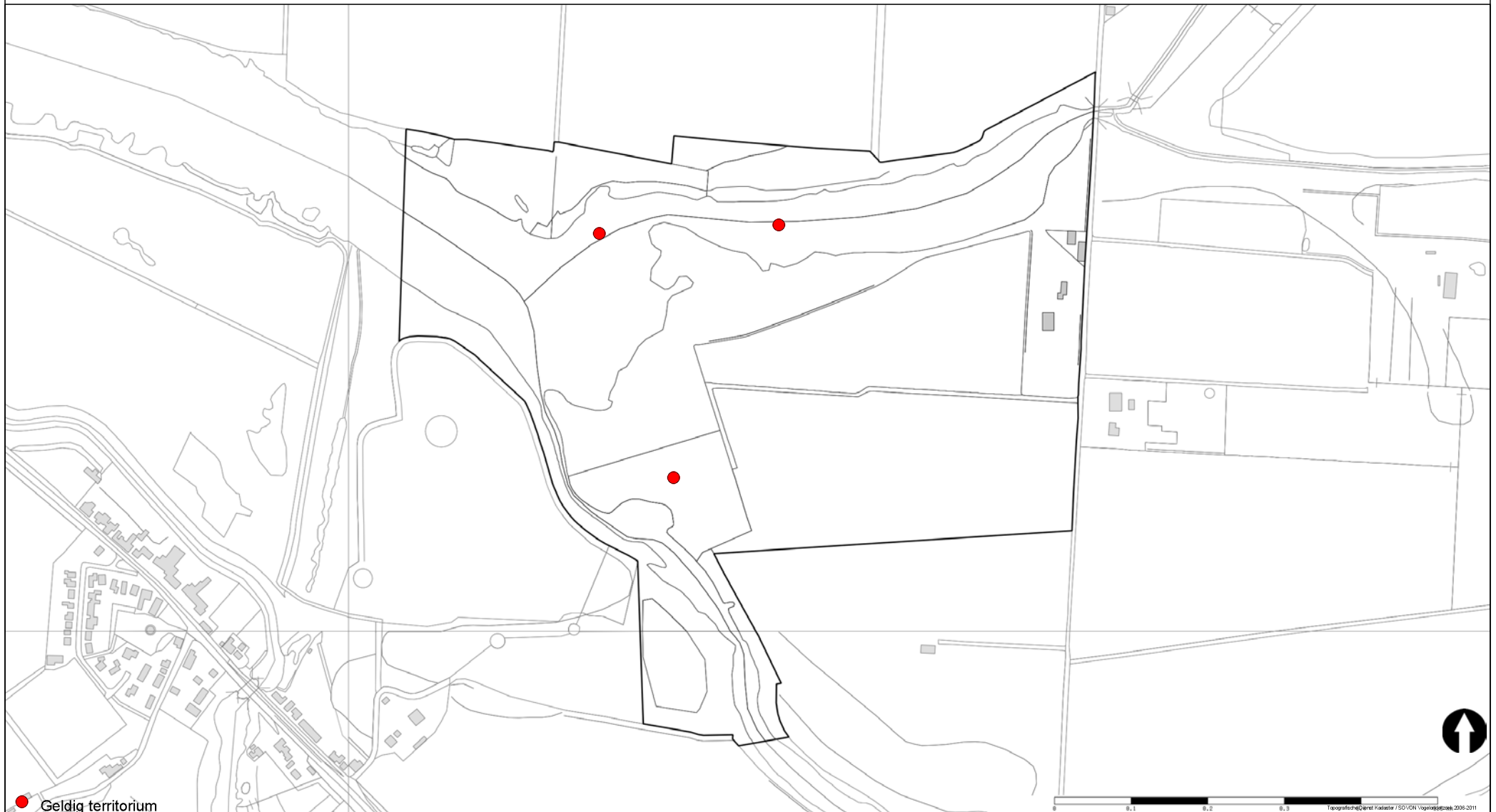

Geldig territorium				normbezoeken			minimaal binnen		datumgrens	fusie-afstand
geldige waarnemingen				1	2	3	seizoen	datumg.		
adult	pair	territorial	nest	migrant						
.	X	X	X					1	1-3 t/m 15-4	2500



5232 Gat van Pinte, Zaamslag 2014

Soepgans 1 territorium



geldige waarnemingen				normbezoeken			minimaal binnen		datumgrens	fusie-afstand	
adult	pair	territorial	nest	migrant	1	2	3	seizoen			datumg.
.	X	X	X						1	1-3 t/m 15-4	2500



5232 Gat van Pinte, Zaamslag 2014

Grote Canadese Gans 2 territoria



● Geldig territorium

geldige waarnemingen				normbezoeken			minimaal binnen		datumgrens	fusie-afstand	
adult	pair	territorial	nest	migrant	1	2	3	seizoen			datumg.
.	X	X	X					2	1	1-4 t/m 30-6	2500



5232 Gat van Pinte, Zaamslag 2014

Nijlgans 1 territorium



● Geldig territorium

geldige waarnemingen				normbezoeken			minimaal binnen		datumgrens	fusie-afstand	
adult	pair	territorial	nest	migrant	1	2	3	seizoen			datumg.
.	X	X	X					2	1	15-3 t/m 15-5	2500



5232 Gat van Pinte, Zaamslag 2014

Bergeend 1 territorium



● Geldig territorium

geldige waarnemingen				normbezoeken			minimaal binnen		datumgrens	fusie-afstand	
adult	pair	territorial	nest	migrant	1	2	3	seizoen			datumg.
.	X	X	X					2	1	30-4 t/m 15-7	2500



5232 Gat van Pinte, Zaamslag 2014

Tafeleend 1 territorium



● Geldig territorium

geldige waarnemingen				normbezoeken			minimaal binnen		datumgrens	fusie-afstand	
adult	pair	territorial	nest	migrant	1	2	3	seizoen			datumg.
man	X	X	X					2	1	15-5 t/m 10-7	1000



5232 Gat van Pinte, Zaamslag 2014

Kuifeend 3 territoria



Geldig territorium				normbezoeken			minimaal binnen		datumgrens	fusie-afstand	
geldige waarnemingen				1	2	3	seizoen	datumg.			
adult	pair	territorial	nest	migrant				2	1	15-5 t/m 30-6	1000
man	X	X	X								



5232 Gat van Pinte, Zaamslag 2014

Krakeend 5 territoria

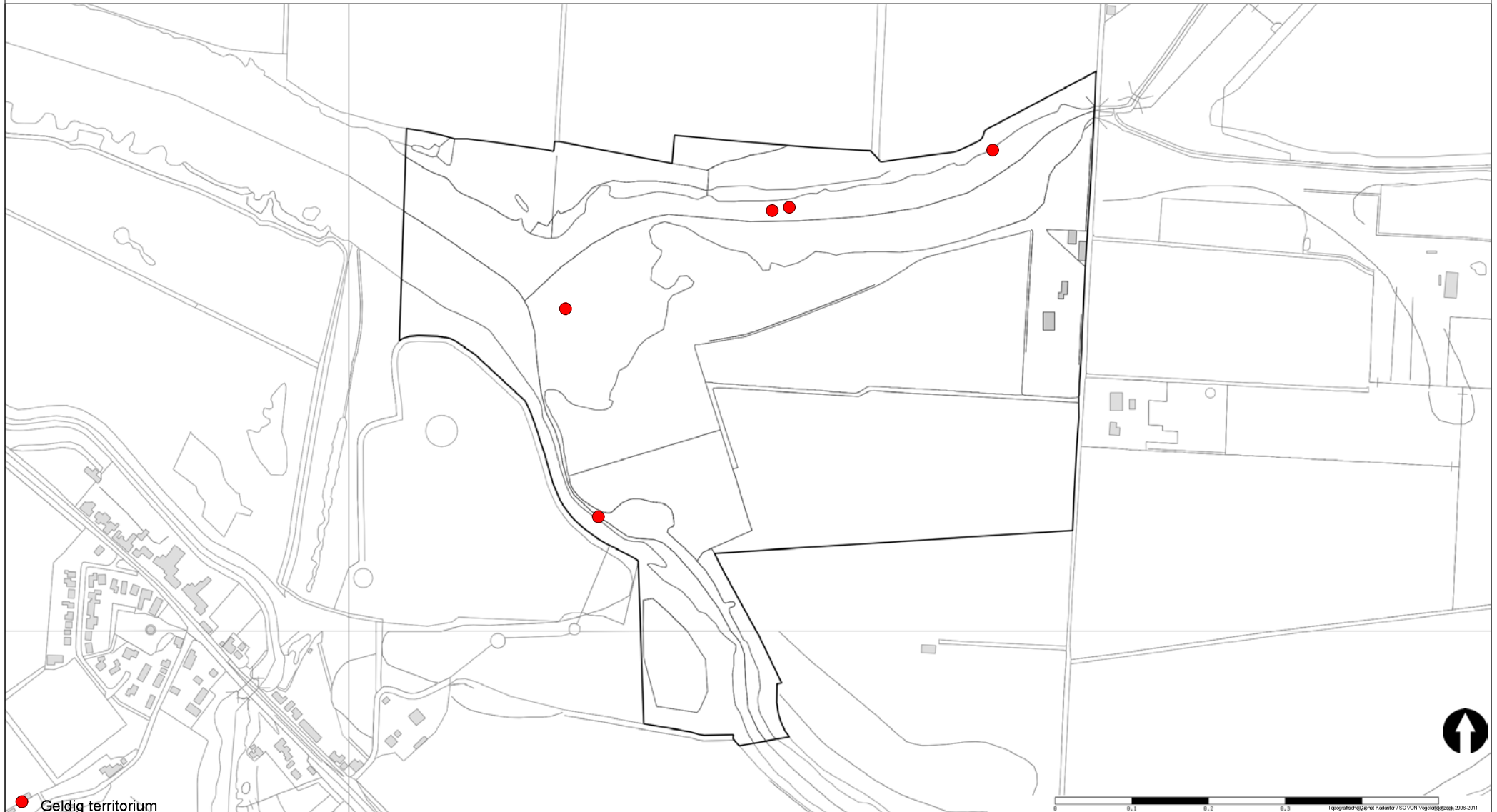

Geldig territorium				normbezoeken			minimaal binnen		datumgrens	fusie-afstand	
geldige waarnemingen				1	2	3	seizoen	datumg.			
adult	pair	territorial	nest	migrant				2	1	20-4 t/m 15-6	1000
X	X	X	X								



5232 Gat van Pinte, Zaamslag 2014

Slobeend 2 territoria



● Geldig territorium

geldige waarnemingen				normbezoeken			minimaal binnen		datumgrens	fusie-afstand	
adult	pair	territorial	nest	migrant	1	2	3	seizoen			datumg.
X	X	X	X					2	1	20-4 t/m 30-6	1000



5232 Gat van Pinte, Zaamslag 2014

Wilde Eend 12 territoria



Geldig territorium				normbezoeken			minimaal binnen		datumgrens	fusie-afstand	
geldige waarnemingen				1	2	3	seizoen	datumg.			
adult	pair	territorial	nest	migrant				2	1	1-4 t/m 10-5	1000
man	X	X	X								



5232 Gat van Pinte, Zaamslag 2014

Soepeend 1 territorium



● Geldig territorium

geldige waarnemingen				normbezoeken			minimaal binnen		datumgrens	fusie-afstand	
adult	pair	territorial	nest	migrant	1	2	3	seizoen			datumg.
man	X	X	X					2	1	1-4 t/m 10-5	1000



5232 Gat van Pinte, Zaamslag 2014

Zomertaling 1 territorium



geldige waarnemingen				normbezoeken			minimaal binnen		datumgrens	fusie-afstand	
adult	pair	territorial	nest	migrant	1	2	3	seizoen			datumg.
X	X	X	X					2	1	20-4 t/m 30-6	1000



5232 Gat van Pinte, Zaamslag 2014

Wintertaling 1 territorium



● Geldig territorium

geldige waarnemingen				normbezoeken			minimaal binnen		datumgrens	fusie-afstand	
adult	pair	territorial	nest	migrant	1	2	3	seizoen			datumg.
.	.	X	X					2	1	30-4 t/m 30-6	1000
X	X	.	X					2	1	15-5 t/m 30-6	1000



5232 Gat van Pinte, Zaamslag 2014

Fazant 4 territoria



Geldig territorium				normbezoeken			minimaal binnen		datumgrens	fusie-afstand	
geldige waarnemingen				1	2	3	seizoen	datumg.			
adult	pair	territorial	nest	migrant				2	1	1-2 t/m 30-6	300
man	X	X	X								



5232 Gat van Pinte, Zaamslag 2014

Fuut 3 territoria



geldige waarnemingen				normbezoeken			minimaal binnen		datumgrens	fusie-afstand	
adult	pair	territorial	nest	migrant	1	2	3	seizoen			datumg.
.	X	X	X					2	1	15-4 t/m 15-6	1000



5232 Gat van Pinte, Zaamslag 2014

Bruine Kiekendief 1 territorium



● Geldig territorium

geldige waarnemingen				normbezoeken			minimaal binnen		datumgrens	fusie-afstand	
adult	pair	territorial	nest	migrant	1	2	3	seizoen			datumg.
.	X	X	X					3	2	20-4 t/m 30-6	1000



5232 Gat van Pinte, Zaamslag 2014

Boomvalk 1 territorium



● Geldig territorium

geldige waarnemingen				normbezoeken			minimaal binnen		datumgrens	fusie-afstand	
adult	pair	territorial	nest	migrant	1	2	3	seizoen			datumg.
.	X	X	X					3	2	1-5 t/m 31-8	1000



5232 Gat van Pinte, Zaamslag 2014

Waterhoen 4 territoria



Geldig territorium				normbezoeken			minimaal binnen		datumgrens	fusie-afstand	
geldige waarnemingen				1	2	3	seizoen	datumg.			
adult	pair	territorial	nest	migrant							
X	X	X	X						1	20-4 t/m 15-6	300



5232 Gat van Pinte, Zaamslag 2014

Meerkoet 10 territoria



Geldig territorium				normbezoeken			minimaal binnen		datumgrens	fusie-afstand	
geldige waarnemingen				1	2	3	seizoen	datumg.			
adult	pair	territorial	nest	migrant	1	2	3	2	1	20-4 t/m 10-6	500
X	X	X	X								



5232 Gat van Pinte, Zaamslag 2014

Scholekster 2 territoria



Geldig territorium				normbezoeken			minimaal binnen		datumgrens	fusie-afstand	
geldige waarnemingen				1	2	3	seizoen	datumg.			
adult	pair	territorial	nest	migrant				2	1	30-4 t/m 10-6	1000
.	X	X	X								



5232 Gat van Pinte, Zaamslag 2014

Grutto 1 territorium



● Geldig territorium

geldige waarnemingen				normbezoeken			minimaal binnen		datumgrens	fusie-afstand	
adult	pair	territorial	nest	migrant	1	2	3	seizoen			datumg.
X	X	X	X					2	1	1-4 t/m 10-5	1000



5232 Gat van Pinte, Zaamslag 2014

Holenduif 4 territoria



● Geldig territorium

geldige waarnemingen				normbezoeken			minimaal binnen		datumgrens	fusie-afstand	
adult	pair	territorial	nest	migrant	1	2	3	seizoen			datumg.
.	X	X	X						1	1-3 t/m 31-7	300



5232 Gat van Pinte, Zaamslag 2014

Houtduif 9 territoria



geldige waarnemingen				normbezoeken			minimaal binnen		datumgrens	fusie-afstand	
adult	pair	territorial	nest	migrant	1	2	3	seizoen			datumg.
.	X	X	X		1-12	13+			1	20-4 t/m 31-7	300



5232 Gat van Pinte, Zaamslag 2014

Koekoek 2 territoria



geldige waarnemingen				normbezoeken			minimaal binnen		datumgrens	fusie-afstand	
adult	pair	territorial	nest	migrant	1	2	3	seizoen			datumg.
.	.	X	X	JA	1-6	7-13	14+		1	10-5 t/m 25-6	1000



5232 Gat van Pinte, Zaamslag 2014

Groene Specht 2 territoria



Geldig territorium				normbezoeken			minimaal binnen		datumgrens	fusie-afstand
geldige waarnemingen							seizoen	datumg.		
adult	pair	territorial	nest	migrant	1	2	3			
X	X	X	X		1-12	13+		1	1-3 t/m 31-5	1000



5232 Gat van Pinte, Zaamslag 2014

Ekster 4 territoria



Geldig territorium				normbezoeken			minimaal binnen		datumgrens	fusie-afstand	
geldige waarnemingen				1	2	3	seizoen	datumg.			
adult	pair	territorial	nest	migrant							
.	X	X	X						2	1-2 t/m 30-6	300



5232 Gat van Pinte, Zaamslag 2014

Kauw 2 territoria



Geldig territorium				normbezoeken			minimaal binnen		datumgrens	fusie-afstand
geldige waarnemingen				1	2	3	seizoen	datumg.		
adult	pair	territorial	nest	migrant						
.	X	X	X					1	1-3 t/m 10-5	300



5232 Gat van Pinte, Zaamslag 2014

Zwarte Kraai 3 territoria

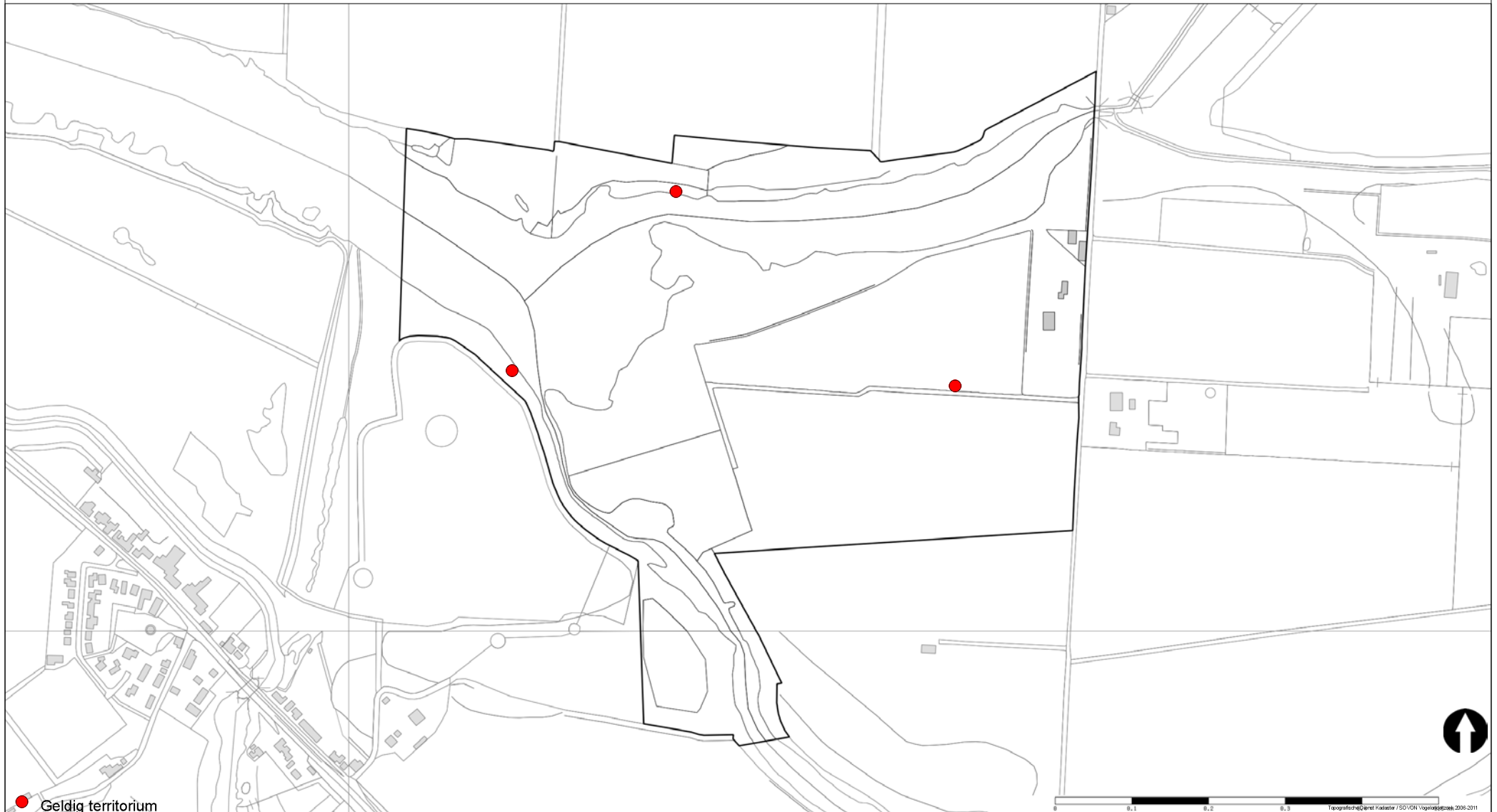

geldige waarnemingen				normbezoeken			minimaal binnen		datumgrens	fusie-afstand	
adult	pair	territorial	nest	migrant	1	2	3	seizoen			datumg.
.	X	X	X						2	1-3 t/m 30-6	500



5232 Gat van Pinte, Zaamslag 2014

Pimpelmees 4 territoria



Geldig territorium				normbezoeken			minimaal binnen		fusie-	
geldige waarnemingen							seizoen		afstand	
adult	pair	territorial	nest	migrant	1	2	3	datumg.	datumgrens	afstand
.	X	X	X		1-12	13+		1	15-3 t/m 30-6	300



5232 Gat van Pinte, Zaamslag 2014

Koolmees 3 territoria



Geldig territorium				normbezoeken				minimaal binnen		datumgrens	fusie-afstand
geldige waarnemingen								seizoen	datumg.		
adult	pair	territorial	nest	migrant	1	2	3				
.	X	X	X		1-9	10-13	14+		1	15-3 t/m 30-6	300



5232 Gat van Pinte, Zaamslag 2014

Boerenzwaluw 1 territorium



● Geldig territorium

geldige waarnemingen				normbezoeken			minimaal binnen		datumgrens	fusie-afstand	
adult	pair	territorial	nest	migrant	1	2	3	seizoen			datumg.
X	X	X	X						2	20-5 t/m 30-6	1000



5232 Gat van Pinte, Zaamslag 2014

Cetti's Zanger 1 territorium



● Geldig territorium

geldige waarnemingen				normbezoeken			minimaal binnen		datumgrens	fusie-afstand	
adult	pair	territorial	nest	migrant	1	2	3	seizoen			datumg.
.	.	X	X					2	1	15-3 t/m 15-7	300



5232 Gat van Pinte, Zaamslag 2014

Tjiftjaf 6 territoria



geldige waarnemingen				normbezoeken			minimaal binnen		datumgrens	fusie-afstand	
adult	pair	territorial	nest	migrant	1	2	3	seizoen			datumg.
.	.	X	X	JA	1-6	7-10	11+		1	10-4 t/m 20-7	200



5232 Gat van Pinte, Zaamslag 2014

Fitis 1 territorium



● Geldig territorium

geldige waarnemingen				normbezoeken			minimaal binnen		datumgrens	fusie-afstand	
adult	pair	territorial	nest	migrant	1	2	3	seizoen			datumg.
.	.	X	X	JA	1-6	7-10	11+		1	15-4 t/m 30-6	100



5232 Gat van Pinte, Zaamslag 2014

Braamsluiper 1 territorium



geldige waarnemingen				normbezoeken			minimaal binnen		datumgrens	fusie-afstand	
adult	pair	territorial	nest	migrant	1	2	3	seizoen			datumg.
.	.	X	X	JA	1-9	10-16	17+		1	30-4 t/m 30-6	300



5232 Gat van Pinte, Zaamslag 2014

Grasmus 10 territoria

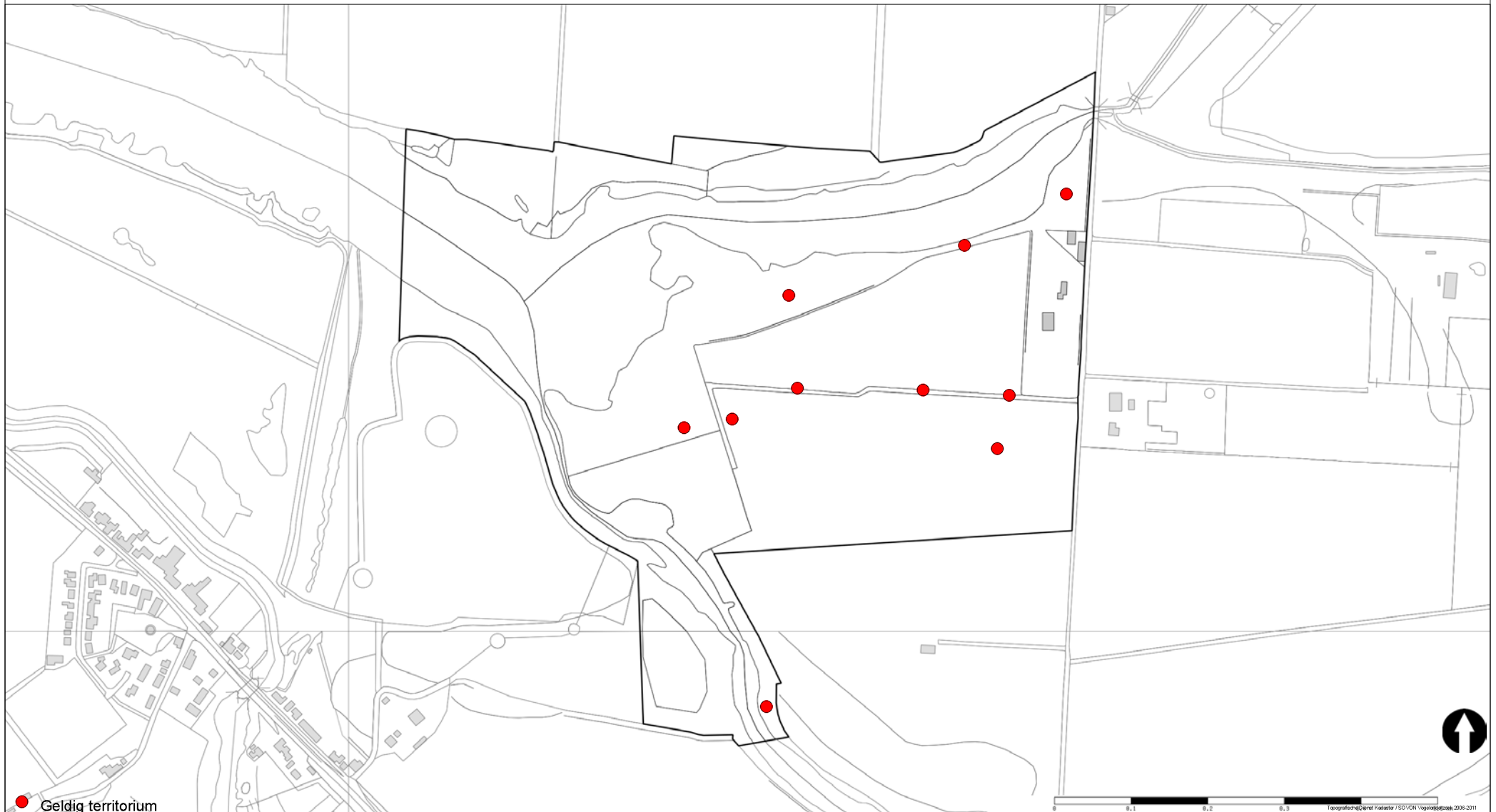

geldige waarnemingen				normbezoeken			minimaal binnen		datumgrens	fusie-afstand	
adult	pair	territorial	nest	migrant	1	2	3	seizoen			datumg.
.	.	X	X	JA	1-6	7-10	11+		1	25-4 t/m 10-7	200



5232 Gat van Pinte, Zaamslag 2014

Tuinfluiter 1 territorium



● Geldig territorium

geldige waarnemingen				normbezoeken			minimaal binnen		datumgrens	fusie-afstand	
adult	pair	territorial	nest	migrant	1	2	3	seizoen			datumg.
.	.	X	X	JA	1-6	7-10	11+		1	30-4 t/m 20-7	200



5232 Gat van Pinte, Zaamslag 2014

Zwartkop 4 territoria



Geldig territorium				normbezoeken				minimaal binnen		datumgrens	fusie-afstand
geldige waarnemingen								seizoen	datumg.		
adult	pair	territorial	nest	migrant	1	2	3				
.	.	X	X	JA	1-6	7-10	11+		1	15-4 t/m 20-7	200



5232 Gat van Pinte, Zaamslag 2014

Sprinkhaanzanger 1 territorium



geldige waarnemingen				normbezoeken			minimaal binnen		datumgrens	fusie-afstand	
adult	pair	territorial	nest	migrant	1	2	3	seizoen			datumg.
.	.	X	X	JA	1-9	10-13	14+		1	30-4 t/m 20-7	200



5232 Gat van Pinte, Zaamslag 2014

Spotvogel 2 territoria



● Geldig territorium

geldige waarnemingen				normbezoeken			minimaal binnen		datumgrens	fusie-afstand	
adult	pair	territorial	nest	migrant	1	2	3	seizoen			datumg.
.	.	X	X	JA	1-6	7-10	11+		1	10-5 t/m 15-7	200



5232 Gat van Pinte, Zaamslag 2014

Bosrietzanger 13 territoria

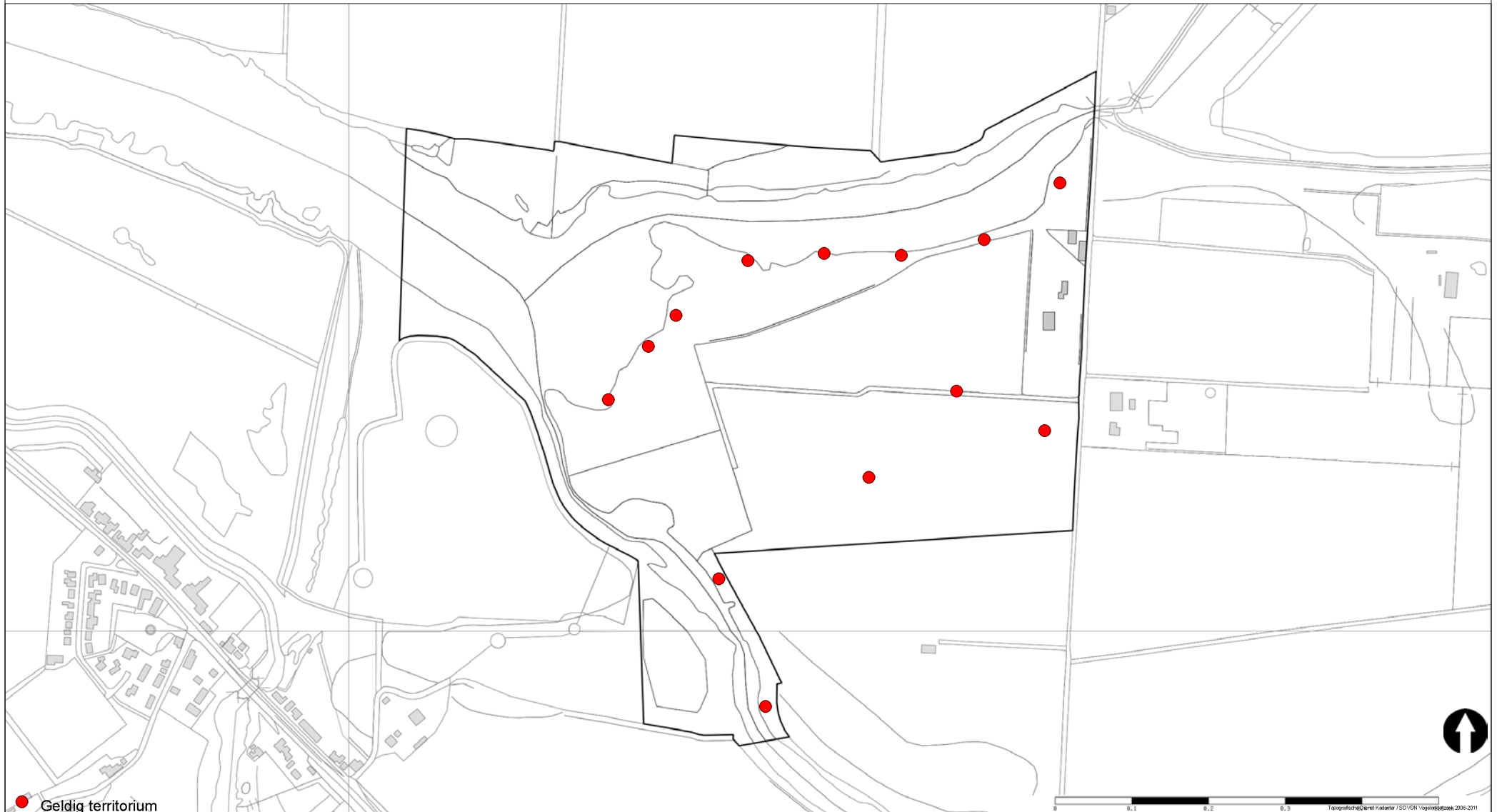

geldige waarnemingen				normbezoeken			minimaal binnen		datumgrens	fusie-afstand	
adult	pair	territorial	nest	migrant	1	2	3	seizoen			datumg.
.	.	X	X	JA	1-6	7-10	11+		1	10-5 t/m 20-7	100



5232 Gat van Pinte, Zaamslag 2014

Kleine Karekiet 20 territoria

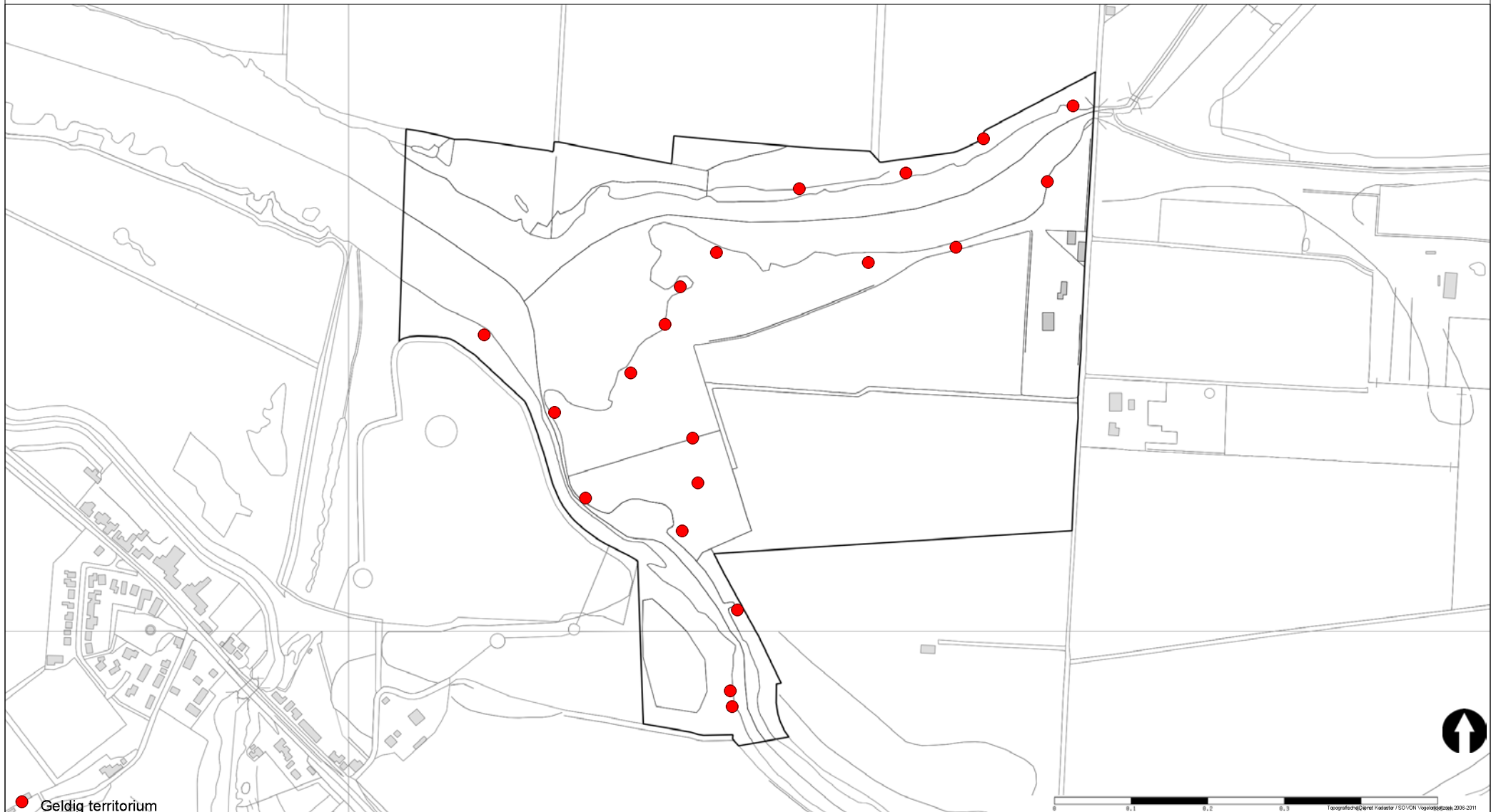

geldige waarnemingen				normbezoeken			minimaal binnen		datumgrens	fusie-afstand	
adult	pair	territorial	nest	migrant	1	2	3	seizoen			datumg.
.	.	X	X	JA	1-9	10-13	14+		1	5-5 t/m 10-7	100



5232 Gat van Pinte, Zaamslag 2014

Rietzanger 22 territoria

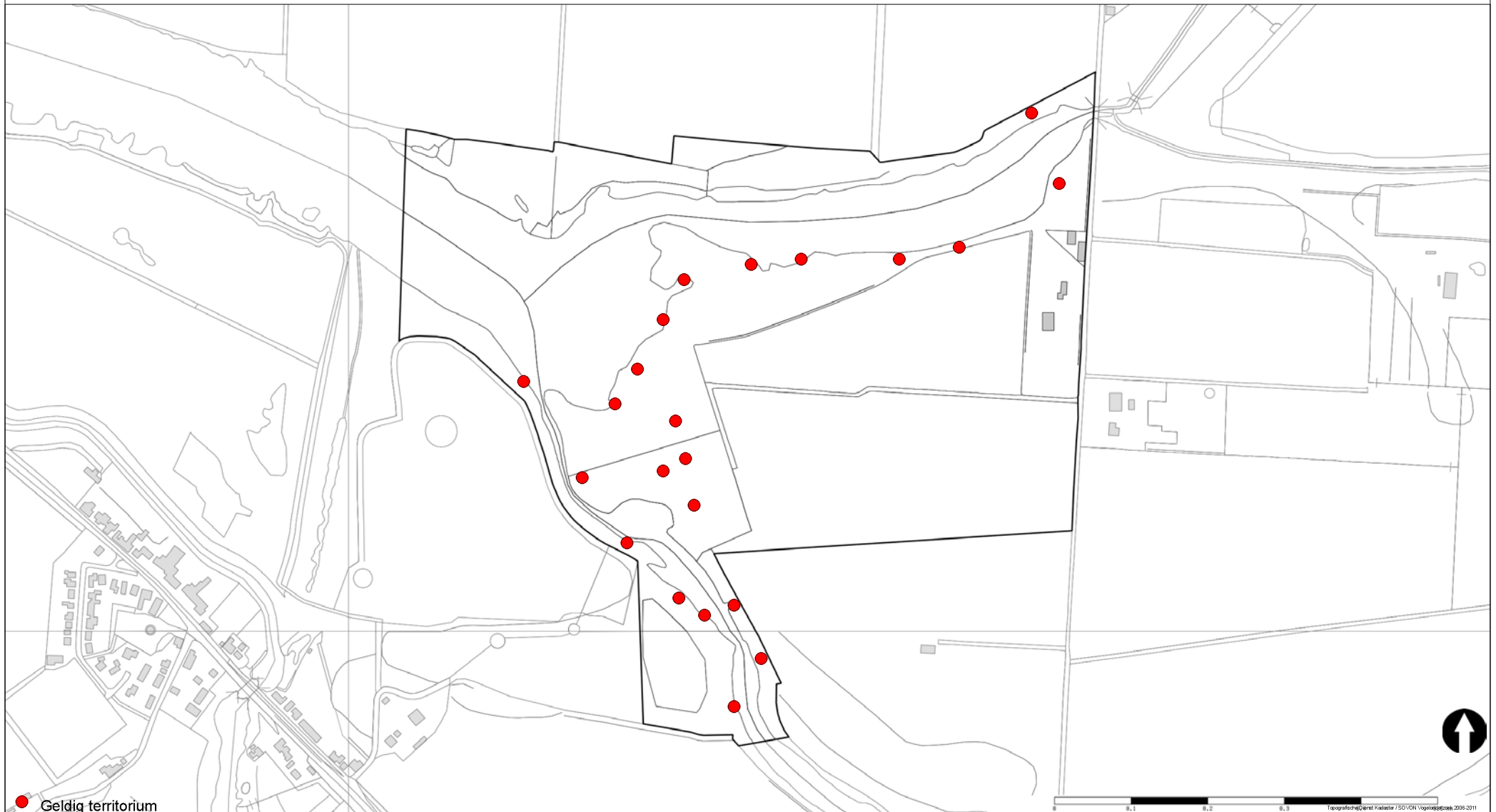

geldige waarnemingen				normbezoeken			minimaal binnen		datumgrens	fusie-afstand	
adult	pair	territorial	nest	migrant	1	2	3	seizoen			datumg.
.	.	X	X	JA	1-6	7-10	11+		1	25-4 t/m 10-7	200



5232 Gat van Pinte, Zaamslag 2014

Winterkoning 11 territoria

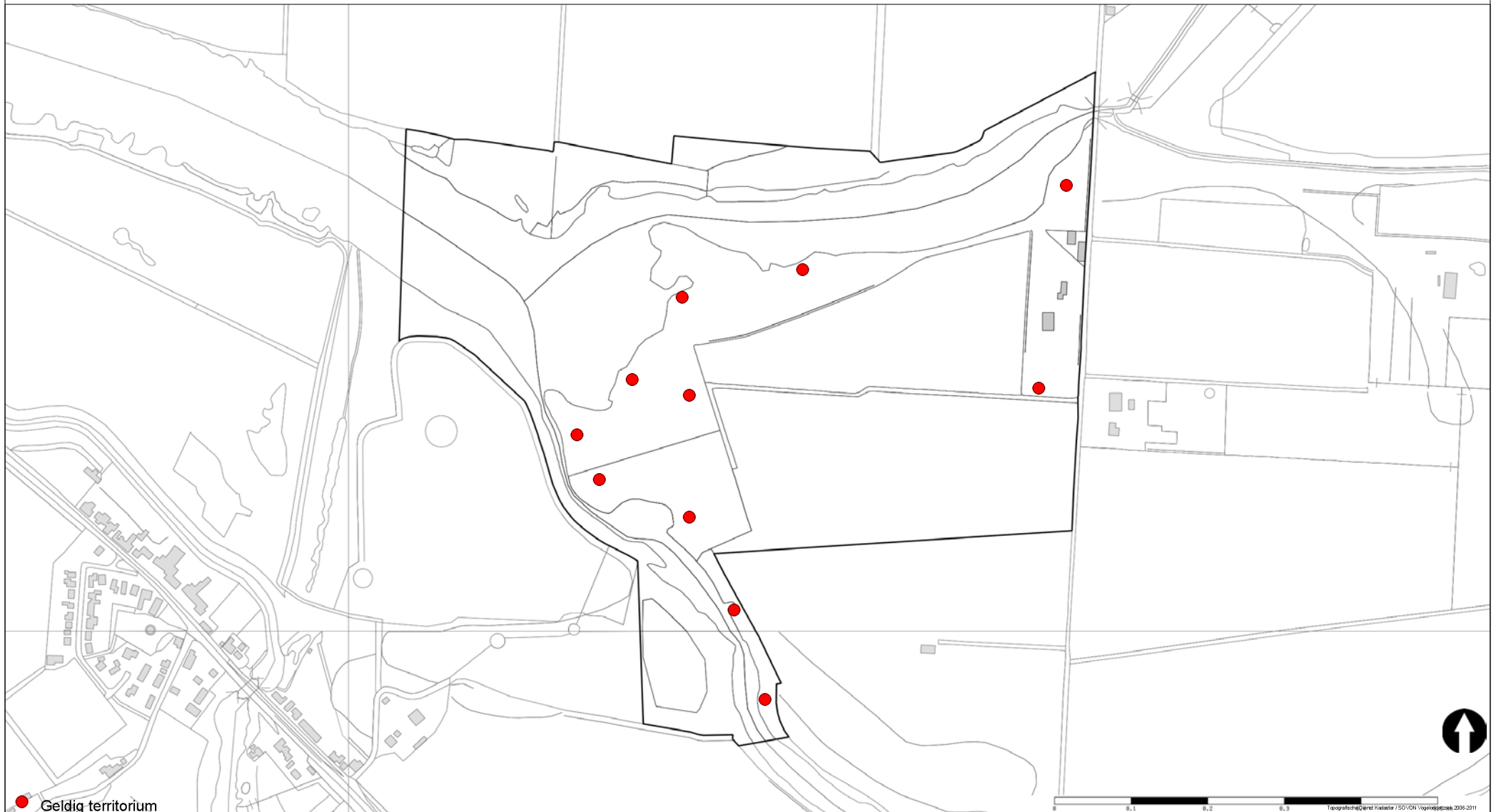

geldige waarnemingen				normbezoeken			minimaal binnen		datumgrens	fusie-afstand	
adult	pair	territorial	nest	migrant	1	2	3	seizoen			datumg.
.	.	X	X		1-6	7-9	10+		1	1-2 t/m 20-7	200



5232 Gat van Pinte, Zaamslag 2014

Spreeuw 2 territoria



● Geldig territorium

geldige waarnemingen				normbezoeken			minimaal binnen		datumgrens	fusie-afstand	
adult	pair	territorial	nest	migrant	1	2	3	seizoen			datumg.
.	X	X	X					2	1	1-4 t/m 31-5	100



5232 Gat van Pinte, Zaamslag 2014

Merel 6 territoria



geldige waarnemingen				normbezoeken			minimaal binnen		datumgrens	fusie-afstand	
adult	pair	territorial	nest	migrant	1	2	3	seizoen			datumg.
.	.	X	X		1-15	16+			1	1-3 t/m 15-7	200



5232 Gat van Pinte, Zaamslag 2014

Blauwborst 7 territoria



Geldig territorium				normbezoeken				minimaal binnen		datumgrens	fusie-afstand
geldige waarnemingen								seizoen	datung.		
adult	pair	territorial	nest	migrant	1	2	3				
.	.	X	X	JA	1-6	7-10	11+		1	1-4 t/m 15-7	200



5232 Gat van Pinte, Zaamslag 2014

Roodborsttapuit 5 territoria



geldige waarnemingen				normbezoeken			minimaal binnen		datumgrens	fusie-afstand	
adult	pair	territorial	nest	migrant	1	2	3	seizoen			datumg.
.	.	X	X	JA	1-6	7-11	12+		1	15-3 t/m 15-7	200
X	X	.	.	JA	1-6	7-11	12+		1	5-4 t/m 15-7	200



5232 Gat van Pinte, Zaamslag 2014

Heggenmus 3 territoria



Geldig territorium				normbezoeken			minimaal binnen		fusie-		
geldige waarnemingen							seizoen		afstand		
adult	pair	territorial	nest	migrant	1	2	3	seizoen	datumg.	datumgrens	afstand
.	.	X	X		1-12	13+			1	10-3 t/m 10-7	200



5232 Gat van Pinte, Zaamslag 2014

Huismus 1 territorium



● Geldig territorium

geldige waarnemingen				normbezoeken			minimaal binnen		datumgrens	fusie-afstand	
adult	pair	territorial	nest	migrant	1	2	3	seizoen			datumg.
man	X	X	X						1	10-3 t/m 20-6	100



5232 Gat van Pinte, Zaamslag 2014

Gele Kwikstaart 1 territorium



● Geldig territorium

geldige waarnemingen				normbezoeken			minimaal binnen		datumgrens	fusie-afstand	
adult	pair	territorial	nest	migrant	1	2	3	seizoen			datumg.
.	.	X	X	JA	1-6	7-13	14+		1	15-4 t/m 20-7	300
X	X	.	.	JA	1-6	7-13	14+		1	1-6 t/m 20-7	300



5232 Gat van Pinte, Zaamslag 2014

Vink 2 territoria



● Geldig territorium

geldige waarnemingen				normbezoeken			minimaal binnen		datumgrens	fusie-afstand	
adult	pair	territorial	nest	migrant	1	2	3	seizoen			datumg.
.	.	X	X		1-9	10-16	17+		1	20-4 t/m 20-7	200



5232 Gat van Pinte, Zaamslag 2014

Putter 3 territoria



geldige waarnemingen				normbezoeken			minimaal binnen		datumgrens	fusie-afstand	
adult	pair	territorial	nest	migrant	1	2	3	seizoen			datumg.
.	.	X	X						1	1-4 t/m 15-7	300
X	X	.	.						1	10-5 t/m 15-7	500



5232 Gat van Pinte, Zaamslag 2014

Kneu 4 territoria

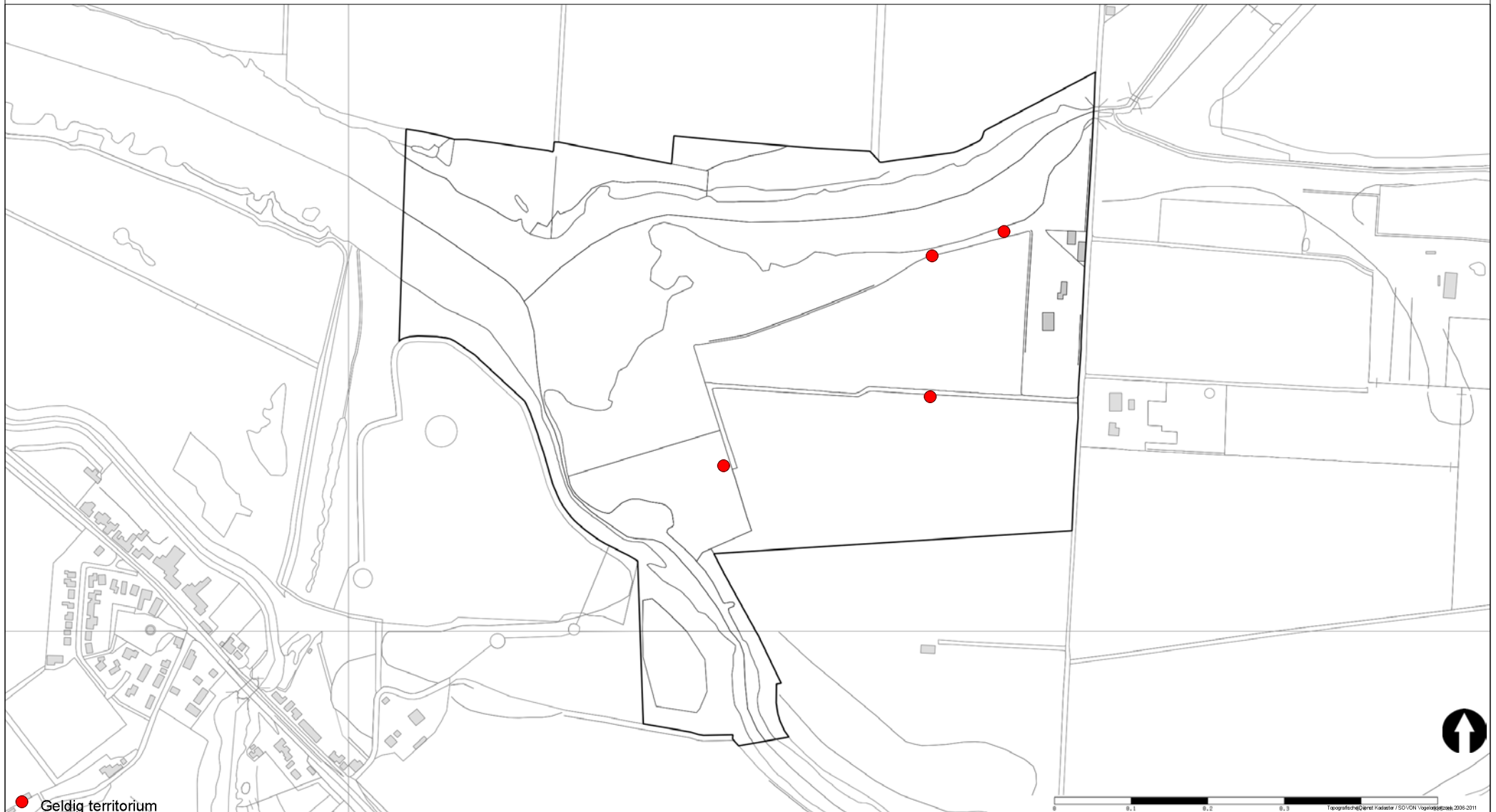

geldige waarnemingen				normbezoeken			minimaal binnen		datumgrens	fusie-afstand	
adult	pair	territorial	nest	migrant	1	2	3	seizoen			datumg.
.	X	X	X	JA	1-12	13+			1	25-4 t/m 20-7	500



5232 Gat van Pinte, Zaamslag 2014

Rietgors 7 territoria



geldige waarnemingen				normbezoeken			minimaal binnen		datumgrens	fusie-afstand	
adult	pair	territorial	nest	migrant	1	2	3	seizoen			datumg.
.	X	X	X		1-6	7-13	14+		1	15-4 t/m 30-6	200

